



বহুখাতভিত্তিক বার্ষিক দৃষ্টি

কর্মপরিকল্পনা
২০১৯-২০২০

জেলা পুষ্টি সমন্বয় কমিটি, রংপুর



Funded by the European Union

 Austrian
Development
Cooperation



বহুখাতভিত্তিক বার্ষিক পুষ্টি কর্মপরিকল্পনা

২০১৯-২০২০

জেলা পুষ্টি সমন্বয় কমিটি, রংপুর

উপদেষ্টা

মোঃ আসিব আহসান, জেলা প্রশাসক ও সভাপতি, জেলা পুষ্টি সমন্বয় কমিটি, রংপুর
ডাঃ হিরন্ময় কুমার রায়, সিভিল সার্জন ও সদস্য সচিব, জেলা পুষ্টি সমন্বয় কমিটি, রংপুর
তানিয়া শারমিন, সিনিয়র টিম লিডার, জানো প্রকল্প, কেয়ার বাংলাদেশ।

সম্পাদনায়

রজব আলী, ম্যানেজার - ক্যাপাসিটি বিল্ডিং, জানো প্রকল্প, কেয়ার বাংলাদেশ
গোলাম রাব্বানী, ম্যানেজার - মাল্টি সেক্টরাল গর্ভাণ্ণেস, জানো প্রকল্প, কেয়ার বাংলাদেশ

সহায়তায় :

মারুফ আহমেদ, প্রকল্প ব্যবস্থাপক, জানো প্রকল্প, ইএসডিও
মোঃ আবুল বাসার চৌধুরী, ফিল্ড অপারেশন ও পার্টনারশিপ ম্যানেজার, জানো প্রকল্প, কেয়ার বাংলাদেশ
নীহার কুমার প্রামানিক, টেকনিক্যাল অফিসার, নিউট্রিশন সেনসিটিভ এগ্রিকালচার, জানো প্রকল্প, কেয়ার বাংলাদেশ
রেজওয়ানুর রহমান, সহকারী প্রকল্প ব্যবস্থাপক, জানো প্রকল্প, ইএসডিও
সবুজ চন্দ্র মোহন্ত, এমআইএস অফিসার, জানো প্রকল্প, কেয়ার বাংলাদেশ
আকরাম আলী, আইসিটি এন্ড নলেজ ম্যানেজমেন্ট কনসালটেন্ট, জানো প্রকল্প, কেয়ার বাংলাদেশ

বিশেষ কৃতজ্ঞতা :

উপজেলা পুষ্টি সমন্বয় কমিটি (সকল উপজেলা, রংপুর)
ইউনিয়ন পরিষদ (সকল উপজেলা, রংপুর)
জেলা পুষ্টি সমন্বয় কমিটি, রংপুর

প্রকাশকাল :

মার্চ ২০২০

বাংলাদেশ বর্তমান বিশ্বে অত্যন্ত গতিশীল অর্থনৈতিক দেশ। অবকাঠামোগত উন্নয়নের ক্ষেত্রেও দেশটি উল্লেখযোগ্য সাফল্যের পথে রয়েছে। অনেক মানবসূচকেও আমরা ভাল অগ্রগতি অর্জন করেছি। বিশেষ করে সবার জন্য খাদ্য ও প্রাথমিক শিক্ষা উল্লেখযোগ্য। পাশাপাশি নারীর ক্ষমতায়ন, স্বাস্থ্য ও পুষ্টি, সবার জন্য নিরাপদ পানি ও পয়ঃনিষ্কাশন ব্যবস্থা, ডিজিটাল প্রযুক্তির ব্যবহারে আমরা সঠিক পথেই আছি। তদুপরি সবার জন্য নিরাপদ খাদ্য, পুষ্টিসমৃদ্ধ বৈচিত্রপূর্ণ খাবারের সহজলভ্যতা, বিদ্যালয় শিক্ষার্থীদের ঝরে পড়ার হার হ্রাস, গ্রামীণ ও শহরে বিশেষ করে বস্তি এলাকায় সুপেয় পানি ও স্বাস্থ্যসম্মত পায়খানা নিশ্চিত করার ক্ষেত্রে আমাদের এখনো অনেক করণীয় আছে।

বাংলাদেশ সরকার সামগ্রিক পুষ্টি উন্নয়নে অব্যাহত প্রচেষ্টা চালিয়ে যাচ্ছে, যার উল্লেখযোগ্য পদক্ষেপ হলো জাতীয় পুষ্টি নীতি ২০১৫ ও দ্বিতীয় জাতীয় পুষ্টি কর্মপরিকল্পনা ২০১৬-২০২৫ প্রণয়ন। এসডিজি অর্জনে সরকারের সুনির্দিষ্ট পদক্ষেপ এবং বিডিএইচএস ২০১৭ এর তথ্যমতে পুষ্টি সূচকের সামগ্রিক অগ্রগতি তারই বহিঃপ্রকাশ। বাংলাদেশ জাতীয় পুষ্টি পরিষদ পুনর্গঠন ও এর কার্যক্রমে সক্রিয়তা পুরো কার্যক্রমকে আরো গতিশীল করেছে। ২০১৮ সালের আগস্ট মাসের এক সরকারি প্রজ্ঞাপনের মাধ্যমে জেলা ও উপজেলা পুষ্টি সমন্বয় কমিটি গঠন সরকারের এক যুগান্তকারী পদক্ষেপ।

জেলা ও উপজেলা পুষ্টি সমন্বয় কমিটির অন্যতম কাজ হলো সংশ্লিষ্ট জেলা ও উপজেলার জন্য স্থানীয় চাহিদাভিত্তিক বহুখাতভিত্তিক বার্ষিক পুষ্টি কর্মপরিকল্পনা প্রণয়ন করা। কেয়ার বাংলাদেশ পুষ্টি উন্নয়নে বাংলাদেশ সরকারের কর্মকৌশলের সঙ্গে সঙ্গতিপূর্ণ কার্যক্রম বাস্তবায়ন করে যাচ্ছে। ২০১৮ সাল থেকে জানো প্রকল্প রংপুর জেলায় পুষ্টি কার্যক্রম বাস্তবায়নের মাধ্যমে একটি পরীক্ষিত মডেল তৈরির জন্য প্রচেষ্টা চালিয়ে যাচ্ছে। যা ধীরে ধীরে একটি কার্যকর রূপ পেতে যাচ্ছে। রংপুর জেলা পুষ্টি সমন্বয় কমিটির নেতৃত্বে জেলার ০৮টি উপজেলার জন্য বহুখাতভিত্তিক পুষ্টি কর্মপরিকল্পনা ২০১৯-২০ প্রণয়ন করেছে যা স্থানীয় চাহিদার আলোকে প্রস্তুত করা হয়েছে। ইউনিয়ন পরিষদের নেতৃত্বের সরাসরি অংশগ্রহণে এই পরিকল্পনা তৈরি করা হয়েছে।

আমরা স্বীকার করে নিচ্ছি, এই প্রকাশনায় যেসকল তথ্যউপাত্ত ব্যবহার করা হয়েছে, তা অনেক ক্ষেত্রে সঠিক নাও হতে পারে। আমাদের পর্যবেক্ষণ হচ্ছে আমরা যখন কর্মপরিকল্পনা তৈরির জন্য স্থানীয় পর্যায়ে কাজ করেছি, তখন আমরা দেখেছি পুষ্টিসংক্রান্ত তথ্যউপাত্তের যথেষ্ট ঘাটতি রয়েছে। ফলে, পুষ্টি বিষয়ে আমরা সংশ্লিষ্টদের সংবেদনশীল করতে সক্ষম হলেও চাহিদামত তথ্যউপাত্ত অনেকটা অনুমাননির্ভর হয়ে গেছে। সেকেন্ডারি তথ্যউপাত্তের সঙ্গে যার মিল অনেক সময় নাও থাকতে পারে। তাই এই প্রকাশনা যারা ব্যবহার করবেন, এ ব্যাপারে সচেতন থাকার জন্য এবং তা ক্ষমাসুন্দর দৃষ্টিতে দেখার জন্য অনুরোধ জানানো হচ্ছে। বাক্য চয়ন, বানান এবং অনিচ্ছাকৃত ভুল ত্রুটি থাকার সম্ভাবনা আছে যা ক্ষমাসুন্দর দৃষ্টিতে দেখার জন্য অনুরোধ করা হলো। পাশাপাশি আমরা এটাও প্রত্যাশা করছি সকলের প্রচেষ্টার মাধ্যমে আগামী দিনে আমরা আরো সুষ্ঠু তথ্য নির্ভর পরিকল্পনা করতে সক্ষম হবো।

“বহুখাতভিত্তিক বার্ষিক পুষ্টি কর্মপরিকল্পনা ২০১৯-২০” প্রণয়ন একটি দীর্ঘ প্রক্রিয়ার মধ্যে দিয়ে সম্পন্ন হয়েছে, যা আমরা চলতি বছরের ২০১৯ সালের ডিসেম্বর মাসে শুরু করেছিলাম। সকলের আন্তরিক সহায়তার কারণে রংপুর জেলার পুষ্টি পরিকল্পনা বাস্তব রূপ পেতে যাচ্ছে। এখন, এটি সঠিকভাবে বাস্তবায়নে আমাদের অঙ্গিকারাবদ্ধ হতে হবে। এর মাধ্যমে আমরা ২০২৫ সালের জাতীয় লক্ষ্যমাত্রা অর্জন করতে সক্ষম হবো। আমরা সার্বিক প্রক্রিয়ায় আন্তরিক সহযোগিতা প্রদানের জন্য বাংলাদেশের জাতীয় পুষ্টি পরিষদ, জনস্বাস্থ্য পুষ্টি প্রতিষ্ঠান, জেলা পুষ্টি সমন্বয় কমিটি, উপজেলা পুষ্টি সমন্বয় কমিটি, ইউনিয়ন পরিষদসহ, উন্নয়ন অংশীদার এবং প্লান বাংলাদেশ, ইএসডিও সহ অন্যান্য প্রতিষ্ঠানের প্রতি আন্তরিকভাবে কৃতজ্ঞ। আমরা এই প্রচেষ্টার সার্বিক সফলতা কামনা করছি।

সূচিপত্র

অধ্যায়-১ঃ রংপুর জেলার চিত্র	৬
১.১ জেলার অবস্থান	৭
১.২ জেলার ঐতিহ্য	৭
১.৩ জেলার আর্থ-সামাজিক অবস্থা	৭
১.৪ রংপুরের শিশুর (৫ বছরের নিচে) অপুষ্টির চিত্র ও অপুষ্টির বহুখাতভিত্তিক কারণ	৭
১.৫ জাতীয় পুষ্টিনীতি ২০১৫-এর সূচক ও লক্ষ্যমাত্রা এবং রংপুর জেলার বর্তমান অবস্থা	৯
.....	
অধ্যায়-২ঃ রংপুর জেলার পুষ্টি পরিকল্পনা প্রণয়ন	১০
২.১ রংপুর জেলার পুষ্টি কর্মপরিকল্পনা প্রণয়ন প্রক্রিয়া	১১
২.২ ২০১৯-২০ অর্থবছরের পুষ্টি কর্মপরিকল্পনায় গুরুত্বপূর্ণ ক্ষেত্রসমূহ/ ভাবনার বিষয়	১২
২.৩ স্বাস্থ্য ও পরিবার কল্যাণ সেবা (জনবল, যোগাযোগ ব্যবস্থা, পরিবার পরিকল্পনা সেবা ও পুষ্টিসেবা/ আইএফএ ইত্যাদি)	১২
২.৪ পুষ্টি কার্যক্রমে স্থানীয় সরকারের ভূমিকা	১২
২.৫ পুষ্টি সেবায় কমিউনিটি ক্লিনিক	১৩
২.৬ বিভিন্ন মন্ত্রণালয় এবং বিভাগ কতক গৃহীত প্রধান কার্যসমূহ	১৩
২.৭ চ্যালেঞ্জ ও সুপারিশমালা	১৬
২.৮ প্রস্তাবনাসমূহ	১৬
২.৯ সীমাবদ্ধতা	১৭
.....	
অধ্যায়-৩ঃ রংপুর জেলার সমন্বিত পুষ্টি পরিকল্পনা	১৮
.....	
অধ্যায়-৪ঃ রংপুর জেলার সকল উপজেলার সমন্বিত বার্ষিক পুষ্টি কর্ম-পরিকল্পনা (জুলাই- ২০১৯ জুন ২০২০)	২৯
৪.১ গংঙ্গাচড়া উপজেলা, রংপুর	৩০
৪.২ তারাগঞ্জ উপজেলা, রংপুর	৩৯
৪.৩ কাউনিয়া উপজেলা, রংপুর	৪৮
৪.৪ রংপুর সদর উপজেলা, রংপুর	৫৬
৪.৫ পীরগঞ্জ উপজেলা, রংপুর	৬৫
৪.৬ মিঠাপুকুর উপজেলা, রংপুর	৭৩
৪.৭ বদরগঞ্জ উপজেলা, রংপুর	৮১
৪.৮ পীরগাছা উপজেলা, রংপুর	৮৯
.....	
অধ্যায়-৫ঃ রংপুর জেলার বিভিন্ন স্তরে পুষ্টি পরিকল্পনা প্রণয়নের স্থিরচিত্র	৯৭
৫.১ সিএসজি'র পুষ্টি পরিকল্পনা প্রণয়নের স্থিরচিত্র	৯৮
৫.২ ইউডিসিসি পর্যায়ে পুষ্টি পরিকল্পনা প্রণয়নের স্থিরচিত্র	৯৯
৫.৩ উপজেলা পর্যায়ে পুষ্টি পরিকল্পনা প্রণয়নের স্থিরচিত্র	১০০
৫.৪ জেলা পর্যায়ে পুষ্টি পরিকল্পনা প্রণয়নের স্থিরচিত্র	১০১
৫.৫ পুষ্টি পরিকল্পনা প্রণয়নের বিভিন্ন চিঠিপত্রের স্থিরচিত্র	১০২

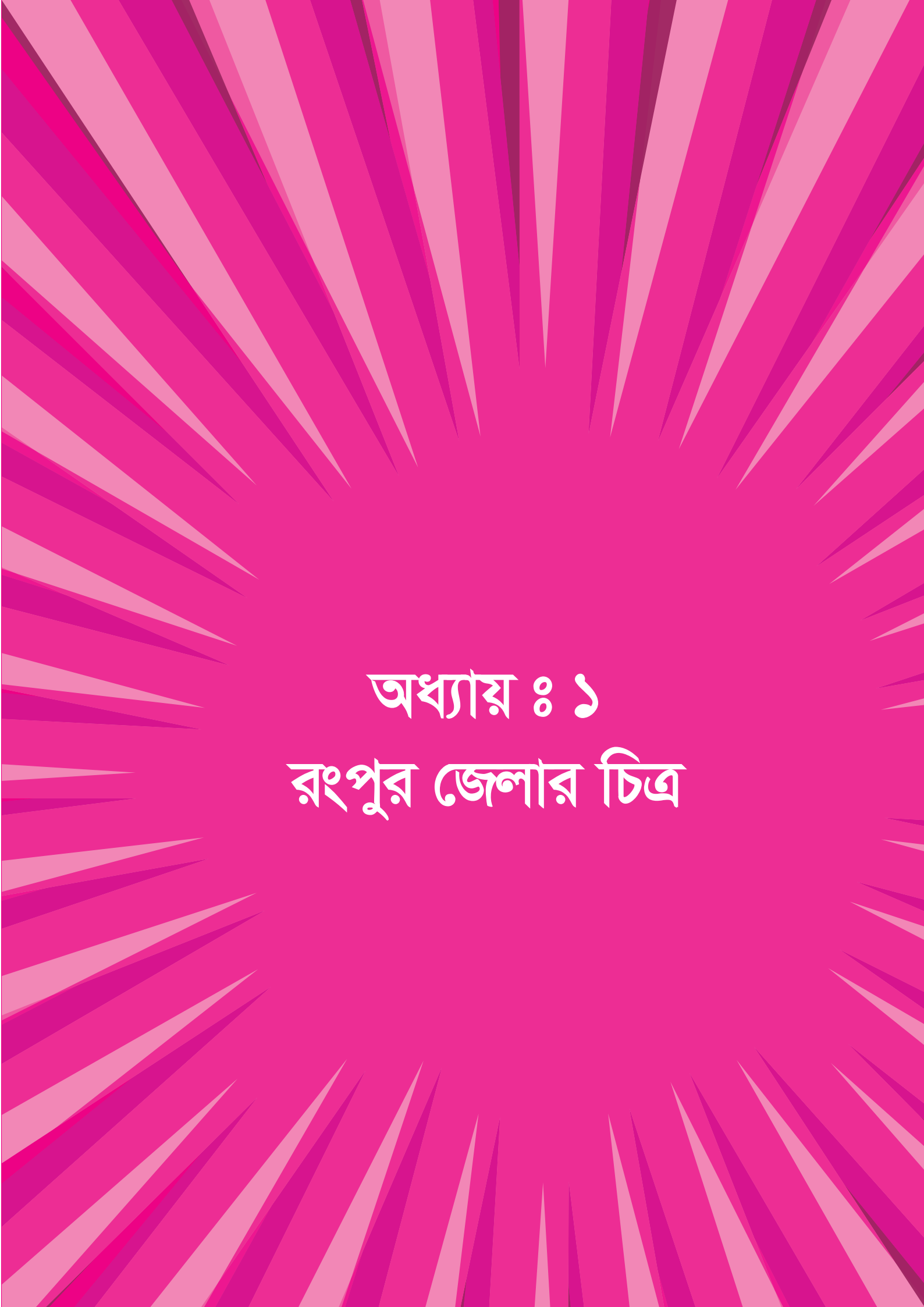

অধ্যায় : ১
রংপুর জেলার চিত্র

রংপুর জেলার সার্বিক চিত্র

১.১ জেলার অবস্থান :

রংপুর জেলা বাংলাদেশের উত্তরাঞ্চলের একটি ভৌগোলিক ও ঐতিহাসিকভাবে ঐতিহ্যবাহী জনপদ। বাংলাদেশের রাজধানী ঢাকা থেকে ৩৭০ কিমি উত্তরে রংপুর জেলা অবস্থিত। বর্তমানে এই জেলা ১৫০০৩ থেকে ২৬০০০ উত্তর অক্ষাংশ এবং ৮৮০৫৭ থেকে ৮৯০৩২ পূর্ব দ্রাঘিমাংশ পর্যন্ত বিস্তৃত।

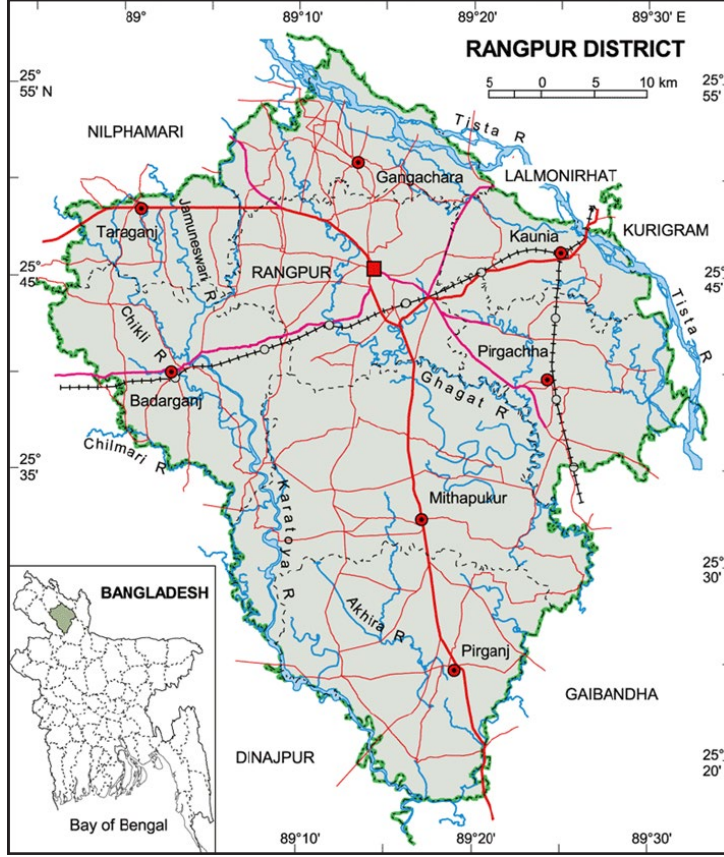

রংপুর জেলার উত্তরে লালমনিরহাট, পূর্বে কুড়িগ্রাম, দক্ষিণ-পূর্বে গাইবান্ধা, উত্তর-পশ্চিমে নীলফামারী এবং দক্ষিণ-পশ্চিমে দিনাজপুর জেলা অবস্থিত।

রংপুর জেলার আয়তন ২৪০০.৫৬ বর্গ কিলোমিটার ও জেলার মোট জনসংখ্যা ২৯৯৬৩৩৬ জন যার মধ্যে পুরুষ- ১৫০১৬৪৭ ও মহিলা- ১৪৯৪৬৮৯ জন। (সূত্র : আদমশুমারী ২০১১)। একটি সিটি কর্পোরেশন, ৮টি উপজেলা, ৩টি পৌরসভা, ৭৬টি ইউনিয়ন ও ১২১৪টি মৌজা নিয়ে রংপুর জেলা গঠিত।

১.২ জেলার ঐতিহ্য :

রংপুর জেলা বাংলাদেশের উত্তরাঞ্চলের এক ঐতিহ্যবাহী জনপদ। সুপ্রাচীনকাল থেকে এই জেলা গৌরবময় ও বৈচিত্রপূর্ণ ইতিহাসের অধিকারী। জেলার ৮০ শতাংশ তিস্তার প্লাবন ভূমি এবং ২০ শতাংশ বরেন্দ্র ভূমির অন্তর্গত। এই অঞ্চল দিয়ে প্রবাহিত হয়েছে তিস্তা, যমুনেশ্বরী, ঘাঘট, আখিরা ও করতোয়া নদী।

রংপুরের ইতিহাস, ঐতিহ্য এবং সাহিত্যিকর্ম, ভাষা ও সংস্কৃতি সুপ্রাচীন ও বিভাসিত। প্রাকৃতিক বৈচিত্র্য ও সৌন্দর্যের লীলানিকেতন এই রংপুর। বলা যায়, প্রকৃতির রহস্যময়তায় নান্দনিক সৌন্দর্যে প্রকৃতির আদরনীয় হিল্লোলে ও প্রানময়তায় ভরপুর রংপুর। অর্থাৎ 'রঙ্গরসে ভরপুর এই রঙ্গপুর'। এই রঙ্গরস শিক্ষা-সাহিত্য, সংগীত, সংস্কৃতি ইতিহাস-ঐতিহ্য, বিশেষ করে লোক সংস্কৃতি মিলিয়ে অনবদ্য। রঙ্গপুরের পরিবর্তিত রূপ রংপুর।

১.৩ জেলার আর্থ-সামাজিক অবস্থা :

রংপুর জেলার শিক্ষার হার ৪৮.৫% (পুরুষ- ৫১.২% এবং মহিলা- ৪৫.৯%) (সূত্র : আদমশুমারী ২০১১)। জেলায় মোট জমির পরিমাণ ২৩৫৬০০ হেক্টর। যার মধ্যে ফসলী জমির পরিমাণ ২০১৪৯১ হেক্টর এবং অনাবাদি জমির পরিমাণ ৩৪১৮০ হেক্টর। প্রধান প্রধান ফসল ধান, পাট, তামাক, আলু, আখ ও বিভিন্ন ধরনের শাক-সবজি।

রংপুর জেলার পীরগঞ্জ, মিঠাপুকুর এবং বদরগঞ্জ উপজেলায় উল্লেখযোগ্য সংখ্যক আদিবাসী বাস করে যাদের মধ্যে উল্লেখযোগ্য ওরাও, পাহাড়ী, মুশহর, শাওতাল, পাহান, তুরি ইত্যাদি।

১.৪ রংপুরের শিশুর (৫ বছরের নিচে) অপুষ্টির চিত্র ও অপুষ্টির বহুখাতভিত্তিক কারণ:

প্রতিকূল অবস্থার কারণে রংপুর বিভাগ পুষ্টির বিভিন্ন সূচকে জাতীয়ভাবে পিছিয়ে রয়েছে। এর মধ্যে রংপুর জেলা অন্যতম। বিডিএইচএস (BDHS) এর ২০১৭ এর (প্রিলিমিনারি) ফলাফলে দেখা গেছে সারা বাংলাদেশে পাঁচ বছরের নিচে বয়সী ৩১% শিশু খর্বকায়, ২২% শিশু কম ওজনবিশিষ্ট ও ৮% শিশু কৃশকায়। জানো প্রকল্প কর্তৃক পরিচালিত ২০১৯ অনুযায়ী রংপুরের শিশুর অপুষ্টির হার ৩৬.১% খর্বকায় ৩০.৩% কম ওজনবিশিষ্ট ও ১২.৩% কৃশকায়।

অপুষ্টি বহু সমস্যার একক ফরাফল। পুষ্টি, একটি জাতির উন্নয়নের মূলমন্ত্র তাই অপুষ্টির মৌলিক, অন্তর্নিহিত ও তাৎক্ষণিক সমস্যার সমাধানকল্পে প্রয়োজন স্বাস্থ্য খাতের বাইরে সংশ্লিষ্ট খাত যেমন- খাদ্য, কৃষি, মৎস ও প্রাণিসম্পদ, শিক্ষা, সমাজকল্যাণ ও অন্যান্য খাতের (আন্তঃমন্ত্রণালয়) মধ্যে সমন্বয় ও সহযোগিতা। পুষ্টি উন্নয়নে বর্তমান সরকার বিভিন্ন পদক্ষেপ গ্রহণ করেছে। জেলা ও উপজেলা পুষ্টি সমন্বয় কমিটি গঠন তার অন্যতম উদাহরণ। জানো কেয়ার বাংলাদেশের একটি প্রকল্প যা সহযোগি হিসেবে রংপুর জেলা ও উপজেলা পুষ্টি সমন্বয় কমিটিসমূহকে কার্যকরী করার মাধ্যমে বহুখাতভিত্তিক পুষ্টি কার্যক্রমের টেকসই বাস্তবায়নে যাবতীয় কারিগরি সহায়তা প্রদান করছে।

রংপুরের পুষ্টির সামগ্রিক অবস্থা নিরূপণে কেয়ার বাংলাদেশ জানো প্রকল্প কর্তৃক নিয়োজিত গবেষণা প্রতিষ্ঠান জিবিএফ ২০১৯ সালের শেষ দিকে একটি জরিপ কার্য পরিচালনা করে। যাতে করে পরবর্তীতে বার্ষিক পুষ্টি কর্মপরিকল্পনা তৈরি করার সময় এই জরিপের ফলাফল ব্যবহার করে ভবিষ্যৎ কর্মসূচীর জন্য পরিকল্পনা করা যায়। মাতৃস্বাস্থ্য ও পুষ্টি, শিশু নবজাতকের খাদ্যাভাস, শিশুর পুষ্টিবস্থা, পানি ও পয়ঃনিষ্কাশন এবং অন্যান্য পুষ্টি সূচকের সামগ্রিক অবস্থার উপর এই জরিপ পরিচালনা করা হয়। শিশু পুষ্টির অবস্থার সাথে অন্যান্য নিয়ামকের সম্পর্ক খোঁজা হয়েছে এবং দেখা গেছে যে, সন্তানের লিঙ্গ, পরিবারের আর্থ-সামাজিক অবস্থা, মায়ের শিক্ষা, জন্ম ওজন এবং মায়ের প্রথম বিবাহের বয়স এই সমস্ত বিষয়গুলোর সাথে শিশুর অপুষ্টির একটি ঋনাত্মক যোগসূত্র আছে।

জরিপানুযায়ী, ০-৫৯ মাস বয়সী শিশুর ক্ষেত্রে খর্বতার প্রভাব ছিল ৩৬.১ শতাংশ যা জাতীয় তথ্যের থেকে ৫.১% বেশী। জন্মের সময় শিশুর ওজন শিশুর খর্বতা পরিমাপের একটি গুরুত্বপূর্ণ নিয়ামক হিসেবে পরিগণিত হয়। কম ওজন নিয়ে জন্মগ্রহণ করা শিশুর হার ৩০.৩ শতাংশ যা জাতীয় তথ্যের থেকে ৮.৩% বেশী। ০-৫৯ মাস বয়সী প্রায় ১২.৩ শতাংশ শিশু কৃশকায়তার তীব্র প্রভাব কিংবা মারাত্মক কৃশকায়তায় আক্রান্ত যা জাতীয় তথ্যের থেকে ৪.৩% বেশী।

জরিপ অনুযায়ী আর্থ-সামাজিক অবস্থার সাথে শিশুর অপুষ্টির একটি নেতিবাচক সম্পর্ক পাওয়া গেছে। বেশী সম্পদের অধিকারী শিশুদের ক্ষেত্রে খর্বতার হার কম, যেখানে কম সম্পদের অধিকারী শিশুদের ক্ষেত্রে খর্বতার হার তুলনামূলক বেশী। মায়ের শিক্ষার সাথেও খর্বতার একটি নেতিবাচক সম্পর্ক পাওয়া গেছে। একজন শিক্ষিত মায়ের বাচ্চাদের খর্বতার হার, স্বল্প শিক্ষিত বা অশিক্ষিত মায়ের বাচ্চাদের খর্বতার হার অপেক্ষা কম। জরিপ প্রাপ্ত ফলাফলে দেখা গেছে যে, মায়ের বিবাহের বয়স এবং দুটি সন্তানের মাঝে ব্যবধানও খর্বকায়ের অন্যতম নিয়ামক। ১৮ বছর বয়সের পরে বিয়ে হওয়া মায়ের সন্তানের তুলনায়, ১৮ বছর বয়সের আগে বিয়ে হওয়া মায়ের সন্তানের খর্বতা হওয়ার হার বেশী। প্রথম সন্তান হবার পর দ্বিতীয় সন্তান হবার ব্যবধান ৪৮ মাস বা তার বেশী হলে খর্বতার ঝুঁকি কমে যায় ২৪ মাসের কম ব্যবধানের জন্ম হওয়া সন্তান তুলনায়।

জাতীয় পুষ্টি পরিষদ (নিউট্রিশন প্রোফাইল) সূত্র মতে গর্ভবতী মা ৪ বার গর্ভকালীন সেবা নিয়েছেন ২০% এবং কমপক্ষে ১ বার গর্ভকালীন সেবা নিয়েছেন ৪৫%। গর্ভবতী মায়ের ৪ বার গর্ভকালীন সেবা নিশ্চিত করা গেলে শিশুমৃত সহ শিশুর অপুষ্টি দূর করা অনেকাংশে কমিয়ে আনা সম্ভব।

তথ্য উপাত্ত বলছে, অপুষ্টি এখন আর শুধুমাত্র স্বাস্থ্য সমস্যা হিসেবে বিবেচিত হচ্ছে না। এর সাথে সম্পর্ক রয়েছে বেশ কয়েকটি মন্ত্রণালয় ও বিভাগের গুরুত্বপূর্ণ সম্পর্ক। এর মধ্যে গুরুত্বপূর্ণ হলো- দুটি শিশুর মধ্যে জন্ম বিরতির সময় বাড়িয়ে খর্বাকৃতির হারে বড় ধরনের পরিবর্তন সম্ভব, তাছাড়াও পরিবারের অর্থনৈতিক অবস্থার উন্নতি, মায়ের শিক্ষার হার বৃদ্ধি, বৈচিত্রপূর্ণ খাদ্যাভাস এর হার বাড়ানো, শিশুর পরিমিত জন্ম আকারের তুলনায় ছোট জন্ম আকার এর হার কমিয়ে আনা, নিরাপদ পানি ও পয়ঃনিষ্কাশন ব্যবস্থা উন্নত করা এবং নারীর ক্ষমতায়ন এর মাধ্যমে পুষ্টি অবস্থার দ্রুত উন্নয়ন সম্ভব। সুতরাং পুষ্টি উন্নয়ন করতে হলে অবশ্যই সুনির্দিষ্ট চাহিদা এবং সংশ্লিষ্ট সামাজিক পরিস্থিতি বিবেচনা করে লক্ষ্যমাত্রা নির্ধারণ ও তা অর্জনে কার্যক্রম গ্রহণ করতে হবে।

সকলের জন্য স্বাস্থ্য সেবা নিশ্চিত করণের জন্য কমিউনিটি ক্লিনিক এবং দারিদ্র বিমোচনে একটি বাড়ী একটি খামার মাননীয় প্রধানমন্ত্রীর এক অনন্য পদক্ষেপ। কমিউনিটি গ্রুপ এবং কমিউনিটি সাপোর্ট গ্রুপকে সক্রিয় ও যথাযথভাবে কাজে লাগিয়ে আমরা স্বাস্থ্য ও পুষ্টি কার্যক্রমের গতি আনতে পারি। কমিউনিটি গ্রুপের সাথে সরাসরি জড়িত আছেন স্থানীয় সরকারের প্রতিনিধি যিনি ইউনিয়ন পরিষদে এলাকার প্রতিনিধিত্ব করেন। আবার ইউনিয়ন পরিষদের সম্মানিত চেয়ারম্যান উপজেলা পুষ্টি সমন্বয় কমিটির সদস্য এবং উপজেলা পুষ্টি সমন্বয় কমিটির সদস্য সচিব জেলা পুষ্টি সমন্বয় কমিটির সদস্য। ফলে পুরো প্রক্রিয়ায় জনগণের সাথে একটি যোগাযোগ প্রতিষ্ঠিত হয়েছে। স্বাস্থ্য ও পরিবার কল্যাণ মন্ত্রণালয়ের প্রজ্ঞাপনের মাধ্যমে গণপ্রজাতন্ত্রী বাংলাদেশ সরকার জেলা উপজেলা পুষ্টি সমন্বয় কমিটি জন্য যে কর্মপরিধি নির্ধারণ করেছেন সেখানে উপজেলার জন্য একটি বার্ষিক পুষ্টি কর্মপরিকল্পনার কথা বলা আছে। এটা এক যুগান্তকারী সুযোগ তৈরি করেছে স্থানীয় চাহিদাভিত্তিক পুষ্টি কর্মপরিকল্পনা প্রণয়নের, রংপুর জেলায় এটার প্রথম একটা সফল চেষ্টা করা হয়েছে। সকলের সমন্বিত প্রচেষ্টায় যা বাস্তবরূপ পেতে যাচ্ছে। পুষ্টি যেহেতু সামগ্রিক প্রচেষ্টার ফলাফল, তাই বহুখাতভিত্তিক এই পরিকল্পনা এলাকার মানুষের চাহিদার যথাযথ প্রতিফলন ঘটাতে পারবে। পাশাপাশি অনেক ক্ষেত্রে রয়েছে সম্পদের অপ্রতুলতার কারণে বাস্তবায়ন করা সম্ভব হচ্ছে না কিন্তু চাহিদা নিরূপিত হওয়ায় নীতি নির্ধারকদের জন্য ভবিষ্যত করণীয় হিসেবে এই তথ্য সহায়ক হবে।

১.৫ জাতীয় পুষ্টিনীতি ২০১৫-এর সূচক ও লক্ষ্যমাত্রা এবং রংপুর জেলার বর্তমান অবস্থা

জাতীয় পুষ্টিনীতি ২০১৫ এর সূচক	২০২৫ সালের মধ্যে অর্জনের লক্ষ্যমাত্রা	অবস্থা (BDHS 2014)	রংপুর*
জন্মের প্রথম এক ঘণ্টার মধ্যে মায়ের বুকের দুধ খাওয়ানোর হার উন্নীত করা	৮০%	৫১%	৬১.০%
৬ মাসের কম বয়সী শিশুদের শুধুমাত্র মায়ের বুকের দুধ খাওয়ানোর হার উন্নীত করা	৭০%	৫৫%	৬২.৭%
২০ থেকে ২৩ মাস বয়সী শিশুদের বুকের দুধ খাওয়ানো অব্যাহত রাখার হার >৯৫% করা	>৯৫%	৮৭%	৮০%
৬-২৩ মাস বয়সী শিশুদের ন্যূনতম গ্রহণযোগ্য খাবার গ্রহণের হার বাড়ানো	৪০%	২৮%	১৭.২%
কম জন্ম ওজনের (Low Birth Weight) হার কমানো	১৬%	২৩%	-
৫ বছরের কম বয়সী শিশুদের খর্বাকৃতির (Stunting) হার কমিয়ে আনা	২৫%	৩৬%	৩৬.১%
৫ বছরের কম বয়সী শিশুদের মধ্যে কৃশকায়তার (Wasting) হার কমিয়ে আনা	৮%	১৪%	১২.৩%
৫ বছরের কম বয়সী শিশুদের মধ্যে কম ওজনের (Underweight) হার কমিয়ে আনা	১৫%	৩৩%	৩০.৩%
৫ বছরের কম বয়সী শিশুদের মধ্যে মারাত্মক তীব্র অপুষ্টির (SAM) (WHZ<-3) হার কমিয়ে আনা	১%-এর নিচে	৩.১%	-
অপুষ্টির (বিএমআই ১৮.৫-এর কম) শিকার কিশোরীদের (১৫-১৯) হার কমিয়ে আনা	১৫%-এর নিচে	৩১%	-
৬-৫৯ মাস বয়সী শিশুদের ভিটামিন-এ ক্যাপসুল খাওয়ানোর হার বাড়ানো	৯৯%	৬২%	৯৯%
আয়োডিনযুক্ত লবণ (>১৫ পিপিএম) গ্রহণের হার বাড়ানো	৯০%	-	৩১%
মায়ীদের অতিরিক্ত ওজন/আধিক্য (বিএম আই ≥ 23) নিয়ন্ত্রণ ও হার কমানো	৩০%	৩৯%	-
রক্তস্বল্পতায় আক্রান্ত গর্ভবতী মায়ীদের হার কমিয়ে আনা	২৫%-এর নিচে	৫০%	৬০.০%
৫ বছরের কম বয়সীদের মধ্যে শৈশবকালীন স্থূলতা (WHZ<+2) বাড়তে না দেয়া।	স্থির রাখা	১.৪%	-

* জানো বেসলাইন ২০১৯ এবং জাতীয় পুষ্টি পরিষদ (নিউট্রিশন ২০১৯)

অধ্যায় : ২
রংপুর জেলার পুষ্টি
পরিকল্পনা প্রনয়ণ

২.১ রংপুর জেলার পুষ্টি কর্মপরিকল্পনা প্রণয়ন প্রক্রিয়া :

বাংলাদেশ জাতীয় পুষ্টি পরিষদ কর্তৃক জেলা উপজেলা পুষ্টি সমন্বয় কমিটি পরিচালনা সহায়িকা প্রণীত হয়েছে এবং এর ব্যবহারের জন্য স্থানীয় পর্যায়ে প্রেরিত হয়েছে। পরিচালনা সহায়িকায় স্থানীয় পর্যায়ে বার্ষিক পুষ্টি কর্মপরিকল্পনা প্রক্রিয়া কীভাবে বাস্তবায়িত হবে তার একটি পূর্ণাঙ্গ ধারণা প্রদান করা হয়েছে। রংপুর জেলার পুষ্টি কর্মপরিকল্পনা প্রণয়নে উপরোক্ত নির্দেশনার ধাপসমূহ অনুসরণ করে পুরো প্রক্রিয়াটি সম্পন্ন করা হয়েছে। বছরের তৃতীয় কোয়ার্টারে জেলা পুষ্টি সমন্বয় কমিটির সভায় প্রথম রংপুর জেলার জন্য একটি বহুখাতভিত্তিক বার্ষিক পুষ্টি কর্মপরিকল্পনা প্রণয়নের বিষয়ে এজেন্ডা ধরে আলোচনা হয় এবং সিদ্ধান্ত মোতাবেক জেলা প্রশাসক ও জেলা পুষ্টি সমন্বয় কমিটির সভাপতি উপজেলা পুষ্টি সমন্বয় কমিটি বরাবরে প্রতি উপজেলার জন্য একটি করে বহুখাতভিত্তিক বার্ষিক পুষ্টি কর্মপরিকল্পনা প্রণয়নের জন্য চিঠি প্রেরণ করেন।

এরই ধারাবাহিকতায় উপজেলা পুষ্টি সমন্বয় কমিটির সভায় পুষ্টি কর্মপরিকল্পনা প্রণয়নের সিদ্ধান্ত হয় এবং প্রতিটি বিভাগ, ইউনিয়ন এবং বেসরকারি প্রতিষ্ঠানকে নিজ নিজ কর্মপরিকল্পনা প্রণয়নের জন্য সিদ্ধান্ত গৃহীত হয়। ধাপে ধাপে এই প্রক্রিয়া সম্পন্ন হলে সকলের অংশগ্রহণে খসড়া কর্মপরিকল্পনা চূড়ান্তকরণের জন্য একটি পর্যালোচনা কর্মশালা আয়োজন করা হয় এবং তা সংশোধন, সংযোজনের মাধ্যমে গৃহীত হয়। প্রস্তাবিত পরিকল্পনা জেলা পুষ্টি সমন্বয় কমিটির কাছে প্রেরণ করা হয়। উপজেলাসমূহ হতে প্রাপ্ত পুষ্টি কর্মপরিকল্পনাসমূহ এর বর্ধিত সংস্করণ হলো জেলা পুষ্টি কর্ম পরিকল্পনা। এর সঙ্গে সামগ্রিক দিক বিবেচনা করে বাড়তি কিছু প্রস্তাব জেলা পুষ্টি কর্মপরিকল্পনায় সংযুক্ত করা হয়েছে। সর্বশেষ জেলা পুষ্টি সমন্বয় কমিটিতে পর্যালোচনাপূর্বক “বহুখাতভিত্তিক বার্ষিক পুষ্টি কর্মপরিকল্পনা ২০১৯-২০, রংপুর” গৃহীত হয়।

একনজরে বহুখাতভিত্তিক বার্ষিক পুষ্টি পরিকল্পনা প্রণয়নের ধাপ সমূহ

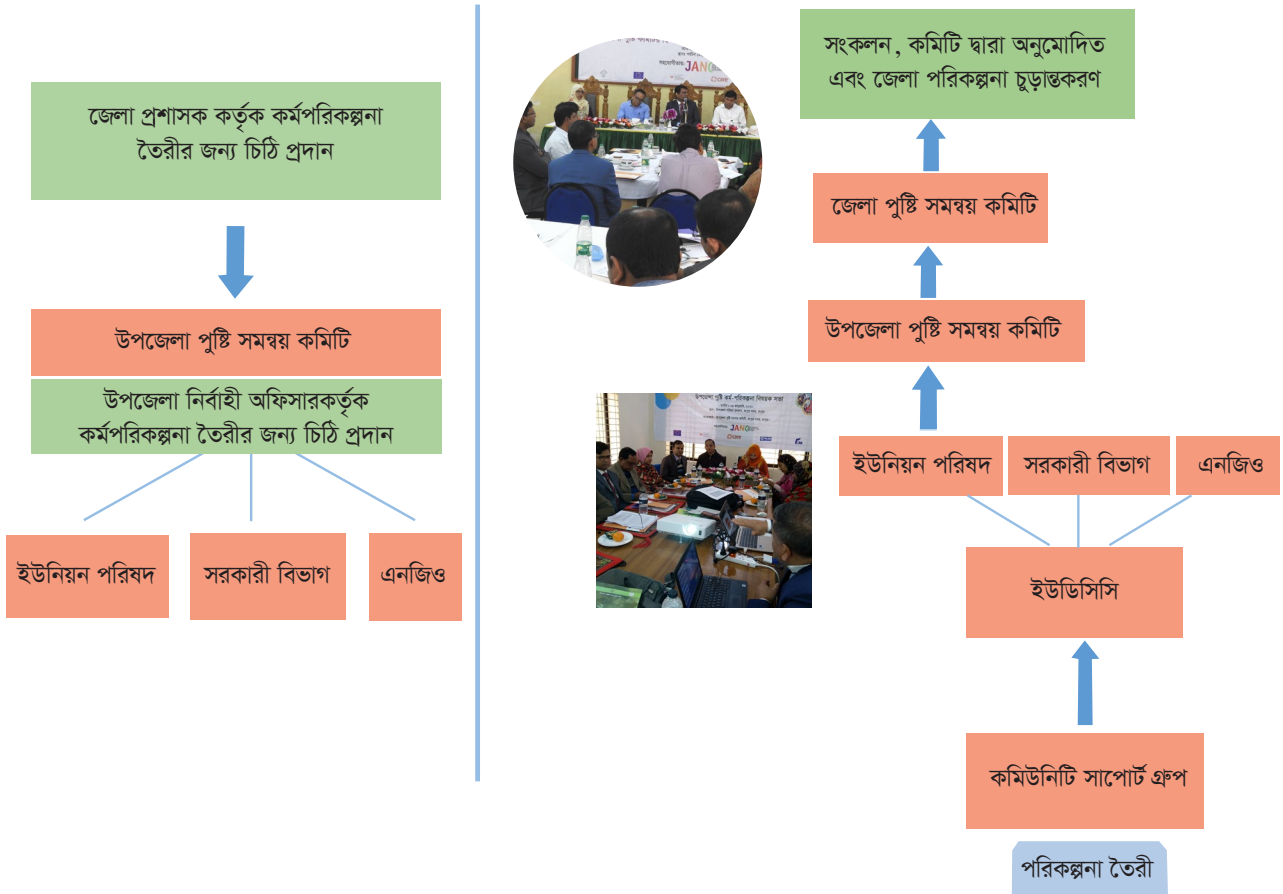

২.২ ২০১৯-২০ অর্থবছরের পুষ্টি কর্মপরিকল্পনায় গুরুত্বপূর্ণ ক্ষেত্রসমূহ/ ভাবনার বিষয়:

গবেষণায় দেখা গেছে, পুষ্টির সাথে শিক্ষার যোগসূত্র রয়েছে। আবার মায়ের শিক্ষার সাথে পরিবারের শিশুর অপুষ্টির সম্পর্ক পাওয়া গেছে। অর্থাৎ যে পরিবারে মায়ের লেখাপড়ার জনার ইতিহাস আছে সে পরিবারের শিশুর পুষ্টির অবস্থা ভালো। শিক্ষা বিশেষ করে মানসম্মত প্রাথমিক ও মাধ্যমিক শিক্ষা নিশ্চিত করা গেলে গ্রামীণ জনপদের পুষ্টি সূচকে উন্নয়ন সহজ হবে। বিদ্যালয়ে মেয়েদের ধরে রাখার মাধ্যমে আমরা যেমন তাদের ভবিষ্যৎকে নিরাপদ করতে পারি তেমনি এই কৌশলের মাধ্যমে আমাদের কণ্যাশিশুদের বাল্যবিবাহের ঝুঁকি অনেক কমিয়ে আনতে পারি। এর মাধ্যমে বেশ কয়েকটি সূচকে আমরা ইতিবাচক ফলাফল আনতে পারি। যেমন- বাল্যবিবাহ প্রতিরোধ এর ফলে কিশোরী মাতৃত্বের ঝুঁকি কমবে, শিশু ও মাতৃ-মৃত্যু কমবে, শিশু ও মায়ের পুষ্টি পরিস্থিতির উন্নতি ঘটবে। সর্বোপরি নারীর অর্থনৈতিক ও সামাজিক ক্ষমতায়ন হবে।

জেলা শিক্ষা বিভাগের তথ্যমতে প্রাথমিক থেকে মাধ্যমিক পর্যায়ে যেতে যেতে প্রায় অর্ধেক শিক্ষার্থী বিদ্যালয় থেকে ঝরে পড়ে। পাশাপাশি এটাও দেখা গেছে, মাধ্যমিক পর্যায়ের বিদ্যালয়গুলোতে নারী শিক্ষকের উপস্থিতি অনেক কম। এমনকি বালিকা বিদ্যালয়ের পরিবেশও নারী শিক্ষক বান্ধব নয়। তদুপরি সরকারের অনেক পদক্ষেপের ফলে পরিস্থিতি পাল্টাচ্ছে। শিক্ষা উপ-বৃত্তির কার্যকর প্রয়োগ ও বৃদ্ধি, বিদ্যালয়ের পরিবেশ উন্নয়ন, মানসম্মত শিক্ষক তৈরি ও নিয়োগ, স্বল্পবাজ শিক্ষককূল তৈরি হলে অবস্থা পাল্টে যাবে। আমরা বিদ্যালয়ে আশেপাশে খোলা অস্থায়ী খাবার বিক্রি ও ব্যবহার বন্ধ করতে পারলে, বিদ্যালয়ে পুষ্টিকর দুপুরের খাবার কার্যকর করতে পারলে, মেয়ে শিক্ষার্থীদের জন্য পর্যাপ্ত স্বাস্থ্যসম্মত পায়খানার ব্যবস্থা করতে পারলে, মাসিক ব্যবস্থাপনা বাস্তবে রূপ দিতে পারলে, অনানুষ্ঠানিক উপায়ে যে বাল্যবিবাহ হয় তা কমিয়ে আনতে পারলে, মেয়েদের চলাচল নিরাপদ করার মাধ্যমে আমরা উত্তরাঞ্চলের ভবিষ্যৎ বদলে দিতে পারি। মানসম্মত নাগরিক গড়ে তুলতে পারলে এরাই একটি পরিবেশবান্ধব টেকসই সমাজ গড়ে তুলতে পারবে। মেয়েদের রক্তস্বল্পতা দূরীকরণে বিদ্যালয় কর্তৃপক্ষ ও স্বাস্থ্য ও পরিবার পরিকল্পনা মিলে একটি কার্যকর আয়রন ফলিক এসিড বিতরণ ও গ্রহণ ব্যবস্থা গড়ে তুলতে পারলে আমরা পুষ্টিসূচকে ২০২৫ সালের জাতীয় লক্ষ্যমাত্রা সহজেই অর্জন করতে পারব। আর এ ভাবনা শুধু কাগজেই লিপিবদ্ধ থাকলে চলবে না তা বাস্তবে প্রয়োগ করে দেখাতে হবে।

২.৩ স্বাস্থ্য ও পরিবার কল্যাণ সেবা (জনবল, যোগাযোগ ব্যবস্থা, পরিবার পরিকল্পনা সেবা ও পুষ্টিসেবা/ আইএফএ ইত্যাদি)

বলা হয় স্বাস্থ্যই সকল সুখের মূল। আর স্বাস্থ্যবান ও মেধাবী প্রজন্মই গড়তে পারে একটি টেকসই সমাজ। একজন সুস্থ লোক তুলনামূলকভাবে অনেক বেশি উৎপাদনশীল হোন। যা তার নিজের, তার পরিবার ও সমাজের জন্য খুবই গুরুত্বপূর্ণ। আর এর পিছনে কাজ করে তার পুষ্টি। আর শিশুর পুষ্টির ভিত্তি হলো তার জীবনের প্রথম ১০০০ দিবস যা শুরু হয় মায়ের গর্ভের প্রথম দিন থেকে। মা অনেকটা জমির মতো, জমিতে ভাল ফসলের জন্য যেমন আমরা জমির বাড়তি যত্ন নেই, তেমনি মাতৃত্বকালীন সময়ে মায়ের বাড়তি যত্ন প্রয়োজন। এ সময় দু'জন মানুষের জন্য আমাদের খেয়াল রাখতে হবে। মনে রাখতে হবে এ সময় মায়ের প্রতি যত্ন, পুষ্টিকর খাদ্য প্রদান ও স্বাস্থ্যসেবা পরিবারের আসন্ন শিশুর জন্যই বিনিয়োগ। আবার ৬ মাস পর্যন্ত শিশুকে শুধুমাত্র মায়ের দুধ প্রদান এবং সময়মতো বাড়তি খাবার শুরু শিশুর জন্য ভাল স্বাস্থ্য ও পুষ্টি নিশ্চিত ভাল ভূমিকা রাখতে পারে। এটা আমাদের পরিবারের সদস্যদেরও বুঝাতে হবে। পর্যাপ্ত জনবল ঘাটতি আমাদের রয়েছে তবে আমাদের আন্তরিকতা ও সেবা প্রদানের সামর্থ্যের প্রমাণ আমাদেরকে দিতে হবে। অপ্রতুল যোগাযোগ ব্যবস্থা আমাদের স্বাস্থ্য ও পুষ্টিসেবা গ্রহণের ক্ষেত্রে প্রভাব ফেলে। আবার দু'সন্তানের মধ্যে পর্যাপ্ত জন্মবিরতি যে মা ও শিশুর পুষ্টির উপর ভালো প্রভাব ফেলে তা পরীক্ষিত। তাই মানসম্মত ও কার্যকর পরিবার পরিকল্পনা সেবা খুবই গুরুত্বপূর্ণ। এখানে পরিবার প্রতি জনসংখ্যা প্রায় ৬ জন। দরিদ্র পরিবারে এ অবস্থা আরো শোচনীয়। সুতরাং পরিবার পরিকল্পনা বিভাগের এ ব্যাপারে অনেক করণীয় আছে।

২.৪ পুষ্টি কার্যক্রমে স্থানীয় সরকারের ভূমিকা:

ইউনিয়ন পরিষদ হলো, স্থানীয় সরকারের সর্বনিম্ন কাঠামো। এর রয়েছে ১৩ স্থায়ী কমিটি, এর মধ্যে কমপক্ষে ৫টি কমিটি পুষ্টি সংবেদনশীল। বর্তমানে ইউনিয়ন পরিষদের বাজেট মূলত অবকাঠামোনির্ভর। কিন্তু বাজেট নীতিমালা অনুসরণ করে বার্ষিক বাজেট প্রণয়ন করা গেলে বাজেটের প্রতি ১০০ টাকার প্রায় অর্ধেক পুষ্টি সংবেদনশীল খাতে বরাদ্দ ও ব্যয় করা সম্ভব। উল্লেখযোগ্য খাত হতে পারে- নিরাপদ পানির নলকূপ স্থাপন, স্বাস্থ্যসম্মত পায়খানা বিতরণ, কৃষি শিক্ষা ও স্বাস্থ্য ও পুষ্টি খাতে বরাদ্দ বাড়ানো। চলতি অংশগ্রহণমূলক বহুখাতভিত্তিক বার্ষিক পুষ্টি কর্মপরিকল্পনা ২০১৯-২০ প্রণয়নের সময় গুরুত্বপূর্ণ লক্ষ্য ছিল ইউনিয়ন পরিষদের ভাবনা ও চিন্তার উপর প্রভাব ফেলা। স্বাস্থ্য, পুষ্টি ও মানবিক সূচকে ব্যয় বরাদ্দ বাড়িয়েও যে জনমত নিজের পক্ষে রাখা যায়, তা মনে করিয়ে দেওয়াও আমাদের লক্ষ্য ছিল। আমাদের প্রাথমিক পদক্ষেপ আমরা অর্জন করতে পেরেছি বলে আমার মনে হয়। অনেক ইউনিয়ন পরিষদ এ ব্যাপারে বাস্তব পদক্ষেপ ঘোষণা করেছে। আগামীতে এ প্রচেষ্টা আরো বেগবান হবে বলে ধারণা। প্রায় প্রতি ইউনিয়নের জন্য একটি করে বার্ষিক পুষ্টি কর্মপরিকল্পনা তারই প্রাথমিক অর্জন।

২.৫ পুষ্টি সেবায় কমিউনিটি ক্লিনিক:

মাননীয় প্রধানমন্ত্রীর অত্যন্ত পদক্ষেপ হলো প্রতি ৬ হাজার লোকের জন্য একটি করে কমিউনিটি ক্লিনিক স্থাপন। যা জনগণের দোরগোড়ায় স্বাস্থ্য ও পুষ্টি সেবা পৌঁছে দিয়েছে। এর ব্যবস্থাপনার জন্য রয়েছে একটি করে কমিউনিটি গ্রুপ ও প্রতি ২ হাজার জনগোষ্ঠীর জন্য একটি করে কমিউনিটি সাপোর্ট গ্রুপ। যাদের অন্যতম কাজ হলো সেবার পরিবেশ ও ব্যবস্থাপনা বাড়ানো এবং এর মাধ্যমে কমিউনিটির আওতাধীন জনগণকে ক্লিনিকমুখী করা। স্বাস্থ্য ও পুষ্টি সেবার সাথে সংশ্লিষ্টরা অনেকেই মনে করেন কমিউনিটি ক্লিনিকে রোগীর উপস্থিতি বেশি হওয়া মানে ক্লিনিকটি খুব ভালো চলছে। কিন্তু বাস্তবতা হলো সেবা প্রদানের প্রথম দিকে এটা ভালো সূচক মনে হলেও দীর্ঘ সময়ের বেলায় প্রযোজ্য নয়। অর্থাৎ আমরা প্রতিমেষধকমূলক স্বাস্থ্যসেবা দিচ্ছি, প্রতিরোধমূলক নয়। আমাদের কমিউনিটি ক্লিনিকের সেবা প্রদানের ক্ষেত্রে এই বিষয়টি বিবেচনায় আনতে হবে। অর্থাৎ সেবার মূল লক্ষ্য হবে জনগণ কীভাবে সুস্থ জীবন যাপন করবে সেই বিষয়টি শিখিয়ে দেওয়া। তাই পুষ্টি উন্নয়নে এই গ্রামীণ স্বাস্থ্যসেবা প্রতিষ্ঠানের সেবা কার্যক্রম এর ক্ষেত্রে ধারণাগত ভাবনা বদলাতে হবে।

২.৬ রংপুর জেলার পুষ্টি পরিকল্পনার কার্যসমূহ ও বাজেট বরাদ্দ

জেলা পুষ্টি কমিটির নির্দেশনায় উপজেলা পুষ্টি উন্নয়ন কমিটি সার্বিক তত্ত্বাবধানে যে সমস্ত অধিদপ্তর পুষ্টি সুনির্দিষ্ট ও সংবেদনশীল কার্যক্রম বাস্তবায়ন করছে, উন্নয়ন সহযোগী ও ইউনিয়ন পরিষদের সমন্বয়ে জেলা পুষ্টি পরিকল্পনা প্রনয়ন হয়।

ক) বিভিন্ন মন্ত্রণালয় এবং বিভাগ কতৃক গৃহীত প্রধান কার্যসমূহ :

স্বাস্থ্য ও পরিবার পরিকল্পনা : কাউন্সেলিং, গর্ভবতী ও প্রসূতি মায়েদের গর্ভকালীন ও গর্ভপরবর্তী চেকআপ নিশ্চিত করণ, আইওয়াইসিএফ, আয়রন ট্যাবলেট বিতরণ ও গ্রহণ, প্রাতিষ্ঠানিক প্রসব নিশ্চিতকরণ, জনসচেতনতা বা এসবিসিসি, শিশুর পুষ্টি বিষয়ক কার্যক্রমে গুরুত্ব দেয়া হয়েছে।

কৃষি : পুষ্টি বিষয়ক প্রশিক্ষণ, পুষ্টিকর সবজি ও জিংক সমৃদ্ধবীজ বিতরণ, আবহাওয়া উপযোগী বৈচিত্রময় বিকল্প ফসল উৎপাদনের প্রতি বিশেষ গুরুত্ব দেয়া হয়েছে;

মৎস্য : প্রশিক্ষণ, পুষ্টি সচেতনতা, মাছের পোনা অবমুক্তকরণ, প্রদর্শনী পুকুর, নার্সারী স্থাপনের প্রতি বিশেষ গুরুত্ব দেয়া হয়েছে;

প্রাণিসম্পদ : প্রশিক্ষণ, পুষ্টি সচেতনতা, গবাদি পশুর টিকাদান ও চিকিৎসাসহ উন্নতজাতের ঘাস চাষের প্রতি বিশেষ গুরুত্ব দেয়া হয়েছে;

সমাজসেবা : পুষ্টি সচেতনতা ও প্রতিবন্ধী ও সুবিধাবঞ্চিত জনগোষ্ঠীর বিভিন্ন ধরনের ভাতা প্রদানের প্রতি বিশেষ গুরুত্ব দেয়া হয়েছে;

শিক্ষা (প্রাথমিক ও মাধ্যমিক) : পুষ্টি সচেতনতা, কিশোরীদের আয়রন ট্যাবলেটের সাথে পরিচিতি, বিদ্যালয়ে প্রদর্শনী বাগান, সঠিক নিয়মে হাতধোয়া, বিদ্যালয়ে মেয়েদের পৃথক টয়লেট ও ঋতুকালীন ব্যবস্থাপনার প্রতি বিশেষ গুরুত্ব দেয়া হয়েছে;

মহিলা বিষয়ক : ভিজিডি, মাতৃত্বকালীন ভাতা, পুষ্টি সচেতনতা ও দক্ষতা ভিত্তিক প্রশিক্ষণ প্রদানের প্রতি বিশেষ গুরুত্ব দেয়া হয়েছে;

জনস্বাস্থ্য প্রকৌশল : স্যানিটারী ল্যাট্রিন, নলকূপ স্থাপন, ওয়াশরুম স্থাপন, পানিতে আর্সেনিক পরীক্ষা বিষয়ক কার্যক্রম গুলোকে বিশেষভাবে গুরুত্ব দেয়া হয়েছে;

ইউনিয়ন পরিষদ : স্বাস্থ্য, পুষ্টি, আয়রন ফলিক এসিড ট্যাবলেট ক্রয় ও বিতরণ, স্যানিটারী ল্যাট্রিন, নলকূপ বিতরণ ও স্থাপন, কমিউনিটি ক্লিনিকের প্রাচীর নির্মাণ, ফলের চারা ও সব্জি বীজ, ভিজিডি ও ভিজিএফ প্রদানে সমন্বয়, শিক্ষা উপকরণ, ঋতুকালীন ব্যবস্থাপনার জন্য বিদ্যালয়ে স্যানিটারী ন্যাপকিন বিতরণ, বাল্যবিবাহ প্রতিরোধ ইত্যাদি বিষয়ক প্রচারণামূলক কার্যক্রমগুলোকে বিশেষভাবে গুরুত্ব দেয়া হয়েছে;

উন্নয়ন সহযোগী সংস্থা ও স্থানীয় সাংবাদিক : সরকারিভাবে চলমান পুষ্টি প্রত্যক্ষ ও পরোক্ষ কর্মসূচীর সাথে সমন্বয়ের জন্য জানো প্রকল্প, ব্র্যাক, ল্যাম্ব, ওয়ার্ল্ড ভিশন, সিএনআরএস পরিকল্পনায় অংশগ্রহণ করেছে;

স্থানীয় সাংবাদিকদের পক্ষ থেকে পুষ্টি প্রত্যক্ষ ও পরোক্ষ কার্যক্রম, সম্পাদকীয় প্রকাশের পরিকল্পনা নেয়া হয়েছে।

খ) বিভিন্ন মন্ত্রণালয়, বিভাগ এবং ইউনিয়ন পরিষদ কতৃক গৃহীত কার্যসমূহের জন্য বাজেট বরাদ্দ :

রংপুর জেলার ২০১৯-২০২০ অর্থবছরের বহুখাত ভিত্তিক জেলা পুষ্টি পরিকল্পনা তাদের গৃহীত কার্যক্রমের বিপরীতে মোট ১৫৫ কোটি ৯৬ লক্ষ

৩৩ হাজার টাকার বাজেট বরাদ্দ রাখা হয়। যার মধ্যে বিভিন্ন অধিদপ্তর সমূহের বরাদ্দ ৯৫কোটি ৫৭ লক্ষ ৯৫ হাজার, উন্নয়ন সংস্থা সমূহের বরাদ্দ ৩৮ লক্ষ ৩৮ হাজার এবং ইউনিয়ন পরিষদ সমূহের বরাদ্দ ৬০ লক্ষ টাকা।

উপজেলা ভিত্তিক বাজেট বরাদ্দ নিম্নে দেখানো হলো :

উপজেলা	ইউনিয়ন পরিষদের বাজেট (কোটি)	অধিদপ্তর এবং উন্নয়ন সংস্থা সমূহের বাজেট (কোটি)	মোট বাজেট (কোটি)
গংগাচড়া	১০.৮০	১৪.৬০	২৫.৪০
তারাগঞ্জ	৪.৬১	৯.১৫	১৩.৭৬
কাউনিয়া	০.৩০	১৪.৬৫	১৪.৯৫
রংপুর সদর	৪.৬৫	৭.৮৭	১২.৫১
পীরগঞ্জ	১২.২৫	৭.৪০	১৯.৬৫
মিঠাপুকুর	১৩.৪২	১৯.৮৮	৩৩.৩০
বদরগঞ্জ	১০.১৩	১৮.৪২	২৮.৫৬
পীরগাছা	৩.৮৩	৪.০০	৭.৮৩
মোট	৬০.০০	৯৫.৯৬	১৫৫.৯৬

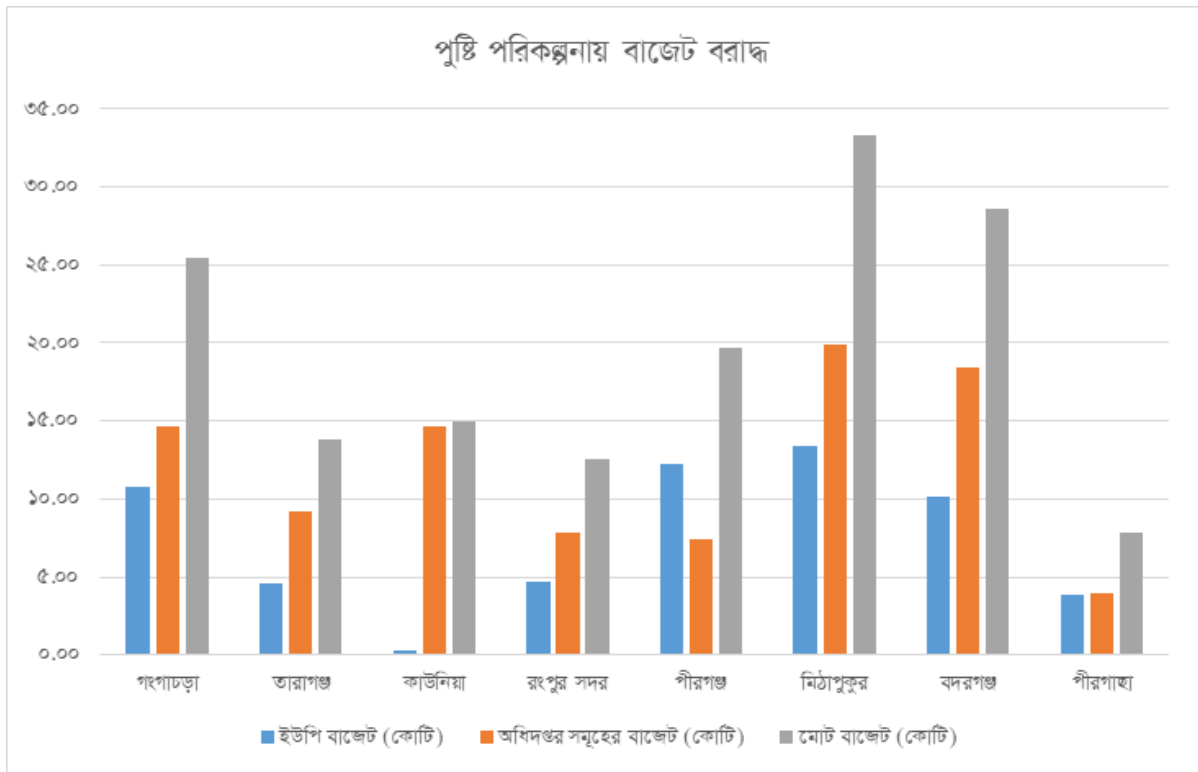

রংপুর জেলার অধিদপ্তর সমূহের পুষ্টি পরিকল্পনায় চলমান কার্যক্রমের পাশাপাশি পুষ্টি সুনির্দিষ্ট ও পুষ্টি সংবেদনশীল কার্যক্রমের জন্য বাজেট বরাদ্দ রেখেছেন। বিভিন্ন অধিদপ্তর/বিভাগ সমূহের বাজেট বরাদ্দ নিম্নে দেখানো হলো :

বিভিন্ন অধিদপ্তর/বিভাগ	বাজেট বরাদ্দ (লক্ষ)
স্বাস্থ্য ও পরিবার পরিকল্পনা অধিদপ্তর	১৫.৫১
কৃষি অধিদপ্তর	৩২.২৯
প্রাণিসম্পদ অধিদপ্তর	৩৩.২১
মৎস্য অধিদপ্তর	৫৪.৭৯
প্রাথমিক শিক্ষা অধিদপ্তর	৮.০৮
মাধ্যমিক শিক্ষা অধিদপ্তর	২৮.০০
সমাজসেবা অধিদপ্তর	৪৬০৪.৯৫
মহিলা বিষয়ক অধিদপ্তর	৪০২৯.০৭
জনস্বাস্থ্য প্রকৌশল অধিদপ্তর	৭৫৩.১৮
স্থানীয় সরকার বিভাগ	৫৯৯৯.৫১
উন্নয়ন সংস্থা	৩৮.৭৩

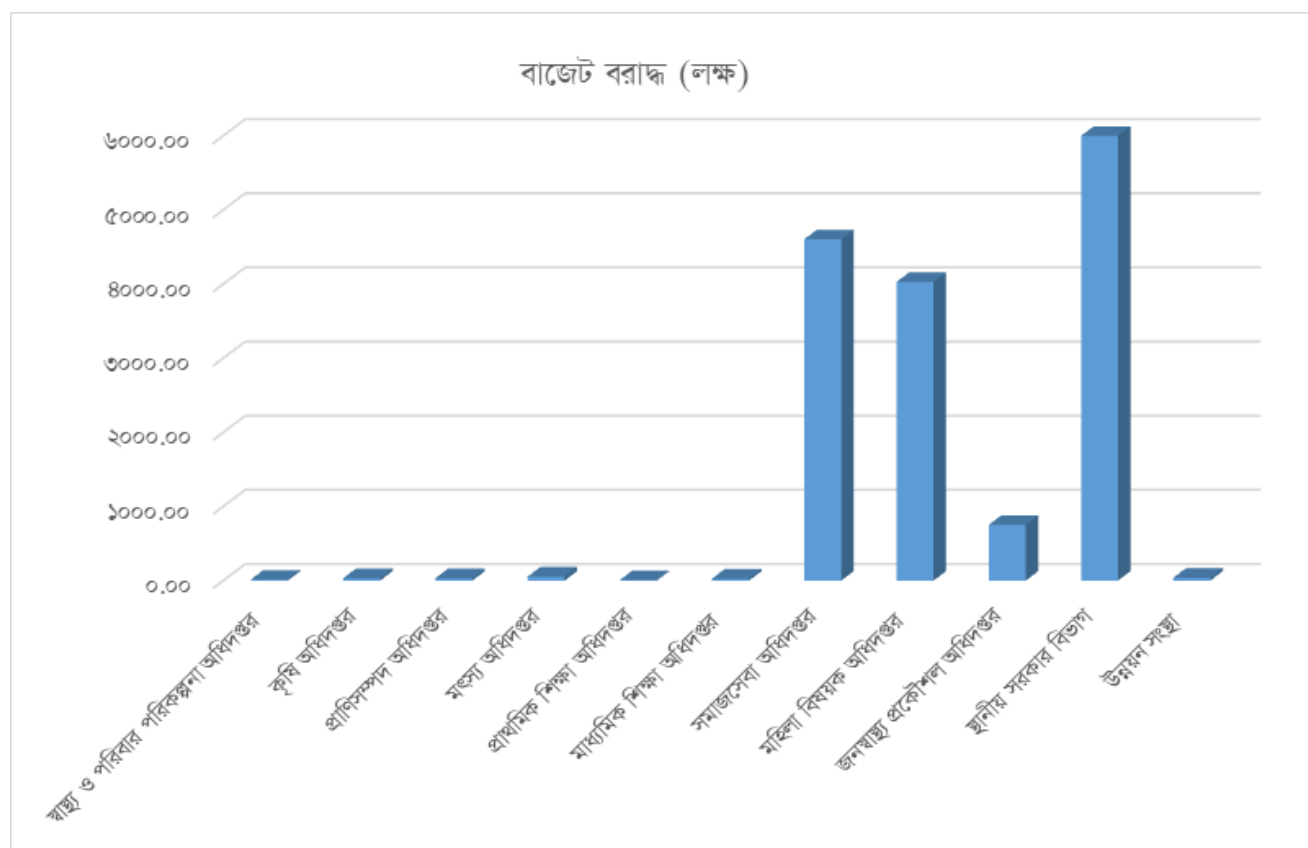

২.৭ চ্যালেঞ্জ ও সুপারিশমালা

চ্যালেঞ্জ: পুষ্টি কর্মপরিকল্পনা প্রণয়নের ক্ষেত্রে যে সকল চ্যালেঞ্জ মোকাবেলা করতে হয়েছে:

- সকল স্তরের সঠিক তথ্যের অভাব (এটা সবক্ষেত্রেই প্রযোজ্য)
- প্রতি কাজের জন্য সুনির্দিষ্ট লক্ষ্য ঠিক করা (শতভাগ চাহিদা বলতে আমরা কি বুঝব?)
- সঠিক চাহিদা নিরূপণ করা (সঠিক তথ্য না থাকায় সঠিক চাহিদা নিরূপণ করা কঠিন ছিল)
- সংশ্লিষ্টদের পুষ্টি সংবেদনশীল করা (পুষ্টির সাথে আমার দপ্তর বা পরিষদের কী সম্পর্ক?)
- পুষ্টি একটি সামগ্রিক বা বহুখাতভিত্তিক বিষয় (অনেককেই মনে করেন- পুষ্টি শুধু স্বাস্থ্য সংশ্লিষ্ট বিষয়)
- মন্ত্রণালয় বা বিভাগের বাজেট সমন্বয় করা।
- সকল বিভাগ বা উপজেলা একই ইউনিট ব্যবহার না করা (আয়রন ট্যাবলেট সংখ্যা/কতজন আয়রন ট্যাবলেট গ্রহন করেছেন)
- আকাঙ্ক্ষা মোকাবেলা করা (এটা করে কী হবে? এর জন্য কি কোনো প্রকল্প আসবে?)
- জাতীয় পুষ্টি প্যাকেজ এবং জাতীয় পুষ্টি কর্মপরিকল্পনা ২০১৬-২০২৫ এর নির্দেশক বা কার্যক্রমের সাথে স্ব স্ব বিভাগের কাজের সমন্বয় সাধন করা।
- উপজেলার বহুখাতভিত্তিক পুষ্টি প্যাকেজের নির্দেশিত কাজের সাথে জেলা পুষ্টি পরিকল্পনার সংগতি নিশ্চিত করা।

সুপারিশমালা: আমরা আশা করি আমাদের সুনির্দিষ্ট প্রস্তাবের আলোকে বিশেষ করে গণপ্রজাতন্ত্রী বাংলাদেশ সরকার কার্যকর পদক্ষেপ নিবে।

২.৮ প্রস্তাবনাসমূহ

- যাদের নাই এমন সকল পরিবারের জন্য নিরাপদ পানি ও স্বাস্থ্যসম্মত পায়খানার ব্যবস্থা করা।
- সামাজিক নিরাপত্তা কর্মসূচি কার্যক্রম থেকে বাদ পড়া দরিদ্র ও অতিদরিদ্র পরিবারকে এই কর্মসূচীর আওতায় আনা।
- দরিদ্র ও অতিদরিদ্র পরিবারের সকল গর্ভবতী মাকে মাতৃত্বকালীন ভাতা কর্মসূচির আওতায় আনা।
- পরিবার পরিকল্পনা সেবার মান উন্নয়ন ও সেবা দোরগোড়ায় পৌঁছে দেওয়া। দু'সন্তান নীতিকে উৎসাহিতকরণ।
- প্রতিবছর সেপ্টেম্বরের শেষে কমপক্ষে ৫০ হাজার কৃষকের মধ্যে ১০ ধরনের সবজি বীজ, ফলের চারা বিতরণ এবং আনুষঙ্গিক সহায়তা প্রদান।
- বিদ্যালয়ের মাধ্যমে আয়রন ফলিক ট্যাবলেট বিতরণ ও মনিটরিং কার্যক্রম চালু করা।
- মেয়ে শিক্ষার্থীদের বিদ্যালয়ে ধরে রাখার জন্য সকলে মিলে সর্বাঙ্গিক প্রচেষ্টা চালানো।
- ক্ষুদ্র খামার কর্মসূচিতে সহজ শর্তে লোন প্রদান।
- পুষ্টি সম্পর্কে সম্মিলিত একটি আন্দোলন এগিয়ে নেয়া এবং
- পুষ্টি উন্নয়নে ইউনিয়ন পরিষদের অঙ্গীকার ও অংশগ্রহণ বাড়াতে হবে।

২.৯ সীমাবদ্ধতাঃ

এই প্রকাশনার সীমাবদ্ধতা হলো। উপস্থাপিত তথ্য যেহেতু বিভিন্ন বিভাগ, ইউনিয়ন পরিষদ এবং বেসরকারি প্রতিষ্ঠানের সম্মানিত সদস্য প্রতিনিধিদের অংশগ্রহণ ও প্রদত্ত তথ্য মোতাবেক তৈরি করা হয়েছে, এবং এ ধরনের কার্যক্রম এবারই প্রথম তাই অনেক তথ্য-উপাত্ত হুবহু সঠিক নাও হতে পারে। সকলের অংশগ্রহণে এই প্রচেষ্টা অব্যাহত রাখা গেলে আগামীতে আরো বিস্তারিত এবং সঠিক তথ্যনির্ভর কর্মপরিকল্পনা প্রণয়ন সহজ হবে।

কৃতজ্ঞতা স্বীকার :

আমরা বিনীতভাবে এই প্রচেষ্টার সাথে জড়িত বিভাগসমূহ, স্থানীয় সরকার বিশেষ করে উপজেলা ও ইউনিয়ন পরিষদ, বেসরকারি প্রতিষ্ঠান এবং উন্নয়ন প্রতিষ্ঠানসমূহকে আন্তরিক ধন্যবাদ জানাচ্ছি। সকলের সহযোগিতা ব্যতিরেকে রংপুর জেলার পুষ্টি কর্মপরিকল্পনা প্রণয়ন সম্ভব হতো না।

অধ্যায় ঃ ৩
রংপুর জেলার সমন্বিত
পুষ্টি পরিকল্পনা

বিভাগ/ অধিদপ্তর/ পরিদপ্তর: জেলা এবং উপজেলা পুষ্টি সমন্বয় কমিটি

ক্রমিক নং	কার্যক্রম	লক্ষ্য মাত্রা (শতভাগ)	২০১৯-২০ অর্থবছরের পরিকল্পনা	লক্ষিত জনগোষ্ঠী/ সুবিধাভোগী	বাজেট/সাম্পদ	বাস্তবায়নের সময়কাল (২০১৯ - ২০)		সহযোগিতা/ সহযোগী সংস্থা	মন্তব্য
						জুলাই-সেপ্টেম্বর	অক্টো-ডিসেম্বর		
১	জেলা পুষ্টি সমন্বয় কমিটির দ্বিমাসিক সভা	৬	৬	০	১৩৮০০০	১	২	জানো, জেলা পুষ্টি সমন্বয় কমিটি সদস্য	
২	জেলা পুষ্টি সমন্বয় কমিটির বার্ষিক পরিকল্পনা	১	১	০	২৩০০০	১	০	জানো, জেলা পুষ্টি সমন্বয় কমিটি সদস্য	
৩	জেলা পর্যায়ে পুষ্টি সপ্তাহ পালন	১	১	০	০	০	০	স্বাস্থ্য বিভাগ, অন্যান্য বিভাগ, এনজিও	
৪	জেলা পুষ্টি সমন্বয় কমিটির সদস্যদের মাঠ পরিদর্শন ও	৪	৪	০	২০৪০০০	১	১	জানো, জেলা পুষ্টি সমন্বয় কমিটি সদস্য	
৫	উপজেলা পুষ্টি সমন্বয় কমিটির দ্বিমাসিক সভা	৪	৪	০	০	০	০	জানো, ইউএনসিসি সদস্য	
৬	উপজেলা পুষ্টি সমন্বয় কমিটির বার্ষিক পরিকল্পনা	৪	৪	০	০	০	০	জানো, ইউএনসিসি সদস্য	
৭	পুষ্টি সপ্তাহ পালন	৪	৪	০	০	০	০	স্বাস্থ্য বিভাগ, অন্যান্য বিভাগ, এনজিও	
৮	উপজেলা পুষ্টি সমন্বয় কমিটির সদস্যদের মাঠ পরিদর্শন ও কার্যক্রম মনিটরিং	৩২	৩২	০	০	৪	৪	জানো, উপজেলা পুষ্টি সমন্বয় কমিটি সদস্য	

বিভাগ/ অধিদপ্তর/ পরিদপ্তর: স্বাস্থ্য বিভাগ

ক্রমিক নং	কার্যক্রম	লক্ষ্য মাত্রা (শতভাগ)	২০১৯-২০ অর্থবছরের পরিকল্পনা	লক্ষিত জনগোষ্ঠী/ সুবিধাভোগী	বাজেট/সাম্পদ	বাস্তবায়নের সময়কাল (২০১৯ - ২০)		সহযোগিতা/ সহযোগী সংস্থা	মন্তব্য
						জুলাই-সেপ্টেম্বর	অক্টো-ডিসেম্বর		
১	গর্ভবতীদের করপক্ষে ৪ বার গর্ভকালীন সেবা প্রদান (জন)	৬৭৩৫	৪৯০২	৪৯০২	০	১১৯০২	৪৯০২	প:প: বিভাগ, জানো, ইউপি, এনজিও	
২	প্রসূতি মায়েদের ৪ বার প্রসব পরবর্তী সেবা প্রদান	৫৭৮৭৫	৩৯০৪	৬৮৩৫	০	৩৯০৪	৩৯০৪	প:প: বিভাগ, জানো, ইউপি, এনজিও	
৩	গর্ভবতীদের মাঝে আয়রন ফলিক এসিড ট্যাবলেট বিতরণ (জন)	৬৭৩৫	৫২৫২	৫২৫২	০	২৩০১	২৫২৫	প:প: বিভাগ, জানো, ইউপি, এনজিও	
৪	প্রাতিষ্ঠানিক প্রসব নিশ্চিতকরণ (জন)	০০১০৪	২০০০	২০০০	০	৬৭৪৪	৬২৫	প:প: বিভাগ, জানো, ইউপি, এনজিও	
৫	প্রসূতি মায়েদের মাঝে আয়রন ফলিক এসিড ট্যাবলেট বিতরণ (জন)	৬১৮২৬	৫১৫৬	২১৫৬	০	২০৬০	২০৬০	প:প: বিভাগ, জানো, ইউপি, এনজিও	
৬	কিশোরীদের আয়রন ফলিক এসিড ট্যাবলেট বিতরণ (জন)	২০৯৩৯৩	১২৭৫৩	১২৭৫৩	০	৩১০০	৩১০০	প:প: বিভাগ, জানো, ইউপি, এনজিও	
৭	শিশুকে ৬ মাস পর্যন্ত শুধুমাত্র মায়ের দুধ খাওয়ানো বিষয়ক কাউন্সিলিং নিশ্চিতকরণ (জন)	৭৩৪৬	৬৭২৫	৬৭২৫	০	১৬৮১	১০৭	প:প: বিভাগ, জানো, ইউপি, এনজিও	
৮	৬ - ২৩ মাস বয়সী শিশুকে যত্নের তৈরি খাবার খাওয়ানো বিষয়ক কাউন্সিলিং নিশ্চিতকরণ (জন)	৬৯৬৮৬	৮৫৭৫	৮৫৭৫	০	০৬৪১	০৬৪১	প:প: বিভাগ, জানো, ইউপি, এনজিও	
৯	জনসচেতনতা বৃদ্ধি (এসবিসি, আইসি) - জন	১৭৫৩৪৫	১৫৫৩৩	১৫৫৩৩	০	৩৬৫৩	৩৬৫৩	উপজেলা পরিষদ, ইউনিয়ন পরিষদ	
১০	সকল কমিউনিটি ক্লিনিকে গ্রোথ মনিটরিং এড প্রমোশন (জিএমপি) সেবা নিশ্চিতকরণ (জন)	১৯১৩২৫	১৯০৬১	১৯০৬১	০	৪৯৪	৪৯৪	কমিউনিটি ক্লিনিক, এনজিও	
১১	ডায়রিয়ায় আক্রান্ত সকল শিশুর মধ্যে জিংক ও স্যালাইন বিতরণ নিশ্চিতকরণ (জন)	৫৬৬৬	৫২৫	৫২৫	০	০৫২১	০৫২১	কমিউনিটি ক্লিনিক, এনজিও	
১২	দিকা উদযাপন (জাতীয় পুষ্টি সপ্তাহ, বিশ্বাস্তৃষ্ণ সপ্তাহ, স্বাস্থ্য সপ্তাহ, নিরাপদ মাতৃত্ব দিবস, কমিউনিটি ক্লিনিক দিবস হাত ধোয়া দিবস ইত্যাদি)	৫৪	৪৪	০৪৯৪৪	০	৪	৫	স্বাস্থ্য বিভাগ, প:প: বিভাগ	

বিভাগ/ অধিদপ্তর/ পরিদপ্তর: পরিবার পরিকল্পনা বিভাগ

ক্রমিক নং	কার্যক্রম	লক্ষ্য মাত্রা (শতাংশ)	২০১৯-২০ অর্থবছরের পরিকল্পনা	লক্ষিত জনগোষ্ঠী/ সুবিধাজোগী	বাজেট/ সম্পদ	বাস্তবায়নের সময়কাল (২০১৯ - ২০)			সহযোগিতা/ সহযোগী সংস্থা	মন্তব্য
						জুলাই-সেপ্টেম্বর	অক্টো-ডি সেম্বর	জানু-মার্চ		
১	গর্ভবতীদের কমপক্ষে ৪ বার গর্ভকালীন সেবা প্রদান (জন)	৩৩৯৪২	২৭২৬৯	২৭২৬৯	০	২৪৪৭৩	২৪৬৯৫	২৫১০৪	পিসিএসবিএ, যাত্রা বিভাগ, এনজিও এক বিভিন্ন কমিটি	
২	প্রসূতি মায়েদের ৪ বার প্রসব পরবর্তী সেবা প্রদান (জন)	১৭৯৮৯	১৫৭৯৮	১৫৭৯৮	০	১৫০৫৫	১৫১৬৩	১৪৯১৮	পিসিএসবিএ, যাত্রা বিভাগ, এনজিও এক বিভিন্ন কমিটি	
৩	প্রাতিষ্ঠানিক প্রসব নিশ্চিতকরণ (জন)	৮৩৪২	৬৪৯৬	৬৪৯৬	০	১৫৪৪	১৬৪৪	১৬০৪	ইউনিফন পরিষদ, যাত্রা বিভাগ, এনজিও এক বিভিন্ন কমিটি	
৪	গর্ভবতীদের মাঝে আয়রন ফলিক এসিড ট্যাবলেট বিতরণ (জন)	৩৭৩৫৮	৩০৫৩৮	৩০৫৩৮	৭০০৮০০	১৩৭৯১	১৩৮৪১	১৩৯৪৬	ইউনিফন পরিষদ, যাত্রা বিভাগ, এনজিও এক বিভিন্ন কমিটি	
৫	প্রসূতি মায়েদের মাঝে আয়রন ফলিক এসিড ট্যাবলেট বিতরণ (জন)	১৬৩৯২	১৩৯৪৭	১৩৯৪৭	৯৯৮৬০	৭২৬৩	৭৩০৩	৭৩৪৩	ইউনিফন পরিষদ, যাত্রা বিভাগ, এনজিও এক বিভিন্ন কমিটি	
৬	কিশোরীদের মাঝে আয়রন ফলিক এসিড ট্যাবলেট বিতরণ (জন)	৯৫২২৭	৮০৪৫৬	৮০৪৫৬	৭৫০৫৮৪	১৯০৭৫	২০৪৭৫	২০৬৩৫	ইউনিফন পরিষদ, যাত্রা বিভাগ, এনজিও শিক্ষা বিভাগ একে বিভিন্ন কমিটি	
৭	শিশুকে ৬ মাস পর্যন্ত শুষ্ক মায়ের দুধ খাওয়ানো বিষয়ক কাউন্সিলিং নিশ্চিতকরণ (জন)	৩৩৭৫৬	২৮৩১৯	২৮৩১৯	০	৬৩৪০	৬৯৪০	৭৩৪০	ইউনিফন পরিষদ, যাত্রা বিভাগ, এনজিও এক বিভিন্ন কমিটি	
৮	৬ - ২৩ মাস বয়সী শিশুকে ঘরের তৈরি খাবার খাওয়ানো বিষয়ক কাউন্সিলিং নিশ্চিতকরণ (জন)	৬৪৯৮০	৪২৭৪১	৪২৭৪১	০	৯৫৩৩	১০৫৩৩	১০৯৩৬	ইউনিফন পরিষদ, যাত্রা বিভাগ, এনজিও এক বিভিন্ন কমিটি	
৯	পরপর দুটি সন্তানের মধ্যে কমপক্ষে ৩ বছর জন্মবিরতির জন্য জনসচেতনতা বৃদ্ধি (দম্পতি)	২১১২৯৬	১৯৪৫৩১	১৯৪৫৩১	০	৪৭৯০৬	৪৯১০৬	৫০১০৬	ইউনিফন পরিষদ, যাত্রা বিভাগ, এনজিও এক বিভিন্ন কমিটি	
১০	জনসচেতনতা বৃদ্ধি (এসবিসিসি/আইসিসি'র মাধ্যমে) (জন)	৭১০০৪২	৬০৮৭৩২	৬০৮৭৩২	০	১৪৭৪০০	১৫২৩০০	১৫২১৭২	ইউনিফন পরিষদ, যাত্রা বিভাগ একে বিভিন্ন কমিটি	
১১	দিবস উদযাপন (জাতীয় পুষ্টি সপ্তাহ, বিশ্ব মাতৃদুগ্ধ সপ্তাহ, জনসংখ্যা দিবস, ইত্যাদি)	৩৬	৩২	৩২	০	৫	১০	১০	ইউনিফন পরিষদ, যাত্রা বিভাগ, এনজিও এক বিভিন্ন কমিটি	

বিভাগ/ অধিদপ্তর/ পরিদপ্তর: কৃষি বিভাগ

ক্রমিক নং	কার্যক্রম	লক্ষ্য মাত্রা (শতভাগ)	২০১৯-২০ অর্থবছরের পরিকল্পনা	লক্ষিত জনগোষ্ঠী/ সুবিধাজোগী	বাজেট/ সম্পদ	বাস্তবায়নের সময়কাল (২০১৯ - ২০)			সহযোগিতা/ সহযোগী সংস্থা	মন্তব্য
						জুলাই-সেপ্টেম্বর	অক্টো-ডিসেম্বর	জানু-মার্চ		
১	কবচাভিঙে সবজি চাষ সম্প্রসারণ (বাড়ীর সংখ্যা)	২২৮৫	২২৮৫	১০০২৫	৮১২২০০	৮৭০	৭৮৫	২৯৩০	আইএফএমসি এবং বিভিন্ন কর্মসূচি	
২	কৃষক প্রশিক্ষণ/উত্থান বৈঠক (সবজি চাষ, পরিবেশবান্ধব জৈব পদ্ধতিতে চাষাবাদ ইত্যাদি) -প্রশিক্ষণ/উত্থান বৈঠক সংখ্যা	৪১৬০০	৪১৬০০	১৮৭৫০০	২৩৩৬৭৫০	৮৬৫০	১৬১৫০	১১১৫০	আইএফএমসি, এনজিও, জানানো এবং বিভিন্ন কর্মসূচি	
৩	জিংক সমৃদ্ধ ধান চাষ সম্প্রসারণ (কৃষক সংখ্যা) (ব্রি ধান ৬২, ৬৪, ৭২, ৭৪)	১১২০৮	১১২০৮	৬১০৪০	৮০০০০	৪৩৫২	৩৯৫২	১৭৫২		
৪	তুট্টা চাষ সম্প্রসারণ (জন)	৩৭১৫০	৩৭১৫০	১৪৮৭৫০	০	৩৩০০	১৪৪০০	১৬৫৫০		
৫	চরে মিস্ত্রি কুমড়া উৎপাদন (জন)	১০০	১০০	৫০০	০	০	০	১০০		
৬	চিনা বাদাম চাষ সম্প্রসারণ (জন)	২৪৩৫	২৪৩৫	৭৩৭৫	০	৫৫০	১১২৫	৭০০		

বিভাগ/ অধিদপ্তর/ পরিদপ্তর: প্রাণিসম্পদ বিভাগ

ক্রমিক নং	কার্যক্রম	লক্ষ্য মাত্রা (শতভাগ)	২০১৯-২০ অর্থবছরের পরিকল্পনা	লক্ষিত জনগোষ্ঠী/ সুবিধাজোগী	বাজেট/ সম্পদ	বাস্তবায়নের সময়কাল (২০১৯ - ২০)			সহযোগিতা/ সহযোগী সংস্থা	মন্তব্য
						জুলাই-সেপ্টেম্বর	অক্টো-ডিসেম্বর	জানু-মার্চ		
১	ভ্যাকসিনেশন কাম্প এর আয়োজন (সংখ্যা)	৪৩৫	৪৩৫	১৫২৩৫০	১৮৫৬০০০	৯৬	৯২	১০২	উপজেলা পরিষদ ও ইউনিয়ন পরিষদ	
২	কৃষক প্রশিক্ষণ/উত্থান বৈঠক (পারিবারিক পর্যায়ে হাঁস-মুরগী পালন) প্রশিক্ষণ/উত্থান বৈঠক সংখ্যা	২১৯২	২১৯২	১২৫৯০	৬৫০০০	২৯১	২৯১	৭৯৭	উপজেলা পরিষদ ও ইউনিয়ন পরিষদ	
৩	উন্নত জাতের ঘাস (নেপিয়ার ইত্যাদি) চাষে উৎসাহিতকরণ প্রদর্শনী (সংখ্যা)	৫৯৩২	৫৯৩২	৫১৭৭৪	১২০০০০০	১৪৯৩	১৭০৮	১৬১৮	উপজেলা পরিষদ ও ইউনিয়ন পরিষদ	
৪	দিবস উদযাপন (জাতীয় পুষ্টি সপ্তাহ, ডিম দিবস ইত্যাদি)	২০	২০	৭১০০	২০০০০০	৩	৭	৩	উপজেলা পরিষদ ও ইউনিয়ন পরিষদ	

বিভাগ/ অধিদপ্তর/ পরিদপ্তর: মৎস্য বিভাগ

ক্রমিক নং	কার্যক্রম	লক্ষ্য মাত্রা (শতভাগ)	২০১৯-২০ অর্থবছরের পরিকল্পনা	লক্ষিত জনগোষ্ঠী/ সুবিধাজোগী	বাজেট/ সম্পদ	বাস্তবায়নের সময়কাল (২০১৯ - ২০)			সহযোগিতা/ সহযোগী সংস্থা	মন্তব্য
						জুলাই-সেপ্টেম্বর	অক্টো-ডিসেম্বর	জানু-মার্চ		
১	মৎস্য চাষীদের বিভিন্ন প্রজাতির মাতৃস্ব বিষয়ক প্রশিক্ষণ প্রদান (জন)	২৮২৩	৩৬২৩	১১৮২৩	১৬৬৮০০০	৭২০	৭২০	১৩৯৩	উপজেলা পরিষদ, ইউনিয়ন পরিষদ	
২	উল্লেখ জলাশয়ে মাছের পোনা অবমুক্তকরণ (মে.টন)	৭.৪	৭.৪	৭৮৪৫	৬০০০০০	৫	০	০	উপজেলা পরিষদ, ইউনিয়ন পরিষদ	
৩	মৎস্য চাষীদের উৎসাহকরণের জন্য প্রদর্শনী পুকুর স্থাপন (পুকুর সংখ্যা)	১১৮	১৪১	৩৪৪০	৩২১১০০০	৪৩	৪২	২৫	উপজেলা পরিষদ, ইউনিয়ন পরিষদ	

বিভাগ/ অধিদপ্তর/ পরিদপ্তর: প্রাথমিক শিক্ষা বিভাগ

ক্রমিক নং	কার্যক্রম	লক্ষ্য মাত্রা (শতভাগ)	২০১৯-২০ অর্থবছরের পরিকল্পনা	লক্ষিত জনগোষ্ঠী/ সুবিধাভোগী	বাজেট/সম্পদ	বাস্তবায়নের সময়কাল (২০১৯ - ২০)				সহযোগিতা/ সহযোগী সংস্থা	মন্তব্য
						জুলাই-সেপ্টেম্বর	অক্টো-ডিসেম্বর	জানু-মার্চ	এপ্রিল-জুন		
১	বিদ্যালয় পর্যায়ে পুষ্টি ক্লাব তৈরি (সংখ্যা)	১১০২	৫৭৪	১০৪৬৫০	০	১৪৬	১৫১	১৫২	১২৫	ইউনিয়ন পরিষদ, এসএমসি	
২	বিদ্যালয় পর্যায়ে পুষ্টি বাগান তৈরি (সংখ্যা)	১৩২৪	৬৬৪	১৩১৩৭০	২৬৯০০০	১৭	৫১১	১১৩	২৩	জানো, কৃষি বিভাগ, এসএমসি	
৩	উপজেলা পর্যায়ে মাসিক সমন্বয় সভায় পুষ্টি বিষয়ক আলোচনা (সভার সংখ্যা)	৯৯	৭৬		১৬৬৫০	১৯	১৯	২০	১৮	স্বাস্থ্য বিভাগ	
৪	এসএমসি সদস্যদের পুষ্টি বিষয়ক প্রশিক্ষণ (এসএমসি সংখ্যা)	৯১০	২৮৭	২৮৭২	৩০৮৯০০	১৫	১০	২৫	১৫	জানো, স্বাস্থ্য বিভাগ	
৫	দিবস উদযাপন (হাত ধোয়া দিবস, জাতীয় স্যানিটেশন মাস, বিশ্ব স্বাস্থ্য দিবস, স্বাক্ষরতা দিবস, মীনা দিবস ইত্যাদি)	৪৪	৪৪	৩৩৮৭৫৬	৩৭৫০০	৬	১২	১৪	১২	ইউএনসিসি সদস্য ও বিভাগ	বিদ্যালয়ে পালিত হবে।
৬	বিদ্যালয় পর্যায়ে মা/ অভিভাবক সমাবেশে পুষ্টি বিষয়ক, স্যানিটেশন ইত্যাদি নিয়ে আলোচনা (সমাবেশ সংখ্যা)	২৬৩৯	২৭৪৭	১৪৮৩২৫	১৭৬০০০	৬৮৪	৬৭৪	৬৭৪	৭১৫	ইউনিয়ন পরিষদ, এসএমসি	বিদ্যালয়ে।

বিভাগ/ অধিদপ্তর/ পরিদপ্তর: মাধ্যমিক শিক্ষা বিভাগ

ক্রমিক নং	কার্যক্রম	লক্ষ্য মাত্রা (শতভাগ)	২০১৯-২০ অর্থবছরের পরিকল্পনা	লক্ষিত জনগোষ্ঠী/ সুবিধাভোগী	বাজেট/সম্পদ	বাস্তবায়নের সময়কাল (২০১৯ - ২০)				সহযোগিতা/ সহযোগী সংস্থা	মন্তব্য
						জুলাই-সেপ্টেম্বর	অক্টো-ডিসেম্বর	জানু-মার্চ	এপ্রিল-জুন		
১	বিদ্যালয় পর্যায়ে পুষ্টি বাগান তৈরি	৩৩৭	১৪৯	৬২০৫০	১৯৮৮০০০	০	১৬৫	০	০	জানো, কৃষি বিভাগ, এসএমসি	
২	বিদ্যালয়/মাদ্রাসা পর্যায়ে পুষ্টি উন্নয়নে কিশোরী কর্ণার স্থাপন	২৩২	১১৯	২৯৮০০	৭৯২০০০	৫	৫	১০৪	৫	জানো, স্বাস্থ্য বিভাগ, এসএমসি	
৩	বিদ্যালয়/মাদ্রাসা পর্যায়ে ঋতুকালীন ব্যবস্থাপনা নিশ্চিতকরণ	২৫২	১৬০	৩১৪০০	০	৪৫	৪৫	৩৫	৩৫	উপজেলা পরিষদ, ইউনিয়ন পরিষদ, স্বাস্থ্য বিভাগ	
৪	বিদ্যালয়/মাদ্রাসা পর্যায়ে নিরাপদ পানি এক হাত ধোয়ার জন্য নির্ধারিত জায়গা স্থাপন	৪২৭	২৩৭	৯৮৬৫০	০	৫৫	৬৫	৬৬	৫১	জানো, উপজেলা পরিষদ, ইউনিয়ন পরিষদ, স্বাস্থ্য বিভাগ	
৫	দিবস উদযাপন (জাতীয় পুষ্টি সপ্তাহ, হাত ধোয়া দিবস, জাতীয় স্যানিটেশন মাস, বিশ্ব স্বাস্থ্য দিবস ইত্যাদি)	৩১	৩১	২৫১০০	২০০০০	৭	৮	৮	৮	সকল বিদ্যালয়ে	

বিভাগ/ অধিদপ্তর/ পরিদপ্তর: সমাজসেবা বিভাগ

ক্রমিক নং	কার্যক্রম	লক্ষ্য মাত্রা (শতভাগ)	২০১৯-২০ অর্থবছরের পরিকল্পনা	লক্ষিত জনগোষ্ঠী/ সুবিধাজোগী	বাজেট/ সম্পদ	বাস্তবায়নের সময়কাল (২০১৯ - ২০)				সহযোগিতা/ সহযোগী সংস্থা	মন্তব্য
						জুলাই-সেপ্টেম্বর	অক্টো-ডিসেম্বর	জানু-মার্চ	এপ্রিল-জুন		
১	প্রতিবেশী শিক্ষা উপদ্রুতি (জন)	২২১৫	২২১৫	২৪৪৩	১৬৬২৮৪০০	২২১৫	২২১৫	২২১৫	২২১৫	উপজেলা পরিষদ ও ইউনিয়ন পরিষদ	
২	বয়স্ক ভাতা উপকারভোগীদের পুষ্টিবিষয়ক সচেতনতা বৃদ্ধি (জন)	৮৮৬৭৬	৮৮৬৭৬	৮৮৬৭৬	১৫২৫০২৫৮০	২১০৯৫	২১০৯৫	২১০৯৫	২১০৯৫	উপজেলা পরিষদ ও ইউনিয়ন পরিষদ	
৩	প্রতিবেশী ভাতাভোগীদের পুষ্টিবিষয়ক সচেতনতা বৃদ্ধি (জন)	২৩৮৪৮	২৩৮৪৮	২৩৮৪৮	১৫৮৫৭২৫০০	৫৫৬৬	৫৫৬৬	৫৫৬৬	৫৫৬৬	উপজেলা পরিষদ ও ইউনিয়ন পরিষদ	
৪	বিধবা ভাতাভোগীদের পুষ্টিবিষয়ক সচেতনতা বৃদ্ধি	৩০৬৬৯	৩০৬৬৯	৩০৬৬৯	১৩২৭৯২০০০	৭৫০০	৭৫০০	৭৫০০	৮০৬৯	উপজেলা পরিষদ ও ইউনিয়ন পরিষদ	
৫	দিবস উদযাপন (জাতীয় পুষ্টি সপ্তাহ, ইত্যাদি)	৭	৭	৯০২	০	০	০	০	৩	উপজেলা পরিষদ ও ইউনিয়ন পরিষদ	

বিভাগ/ অধিদপ্তর/ পরিদপ্তর: মহিলা বিষয়ক বিভাগ

ক্রমিক নং	কার্যক্রম	লক্ষ্য মাত্রা (শতভাগ)	২০১৯-২০ অর্থবছরের পরিকল্পনা	লক্ষিত জনগোষ্ঠী/ সুবিধাজোগী	বাজেট/ সম্পদ	বাস্তবায়নের সময়কাল (২০১৯ - ২০)				সহযোগিতা/ সহযোগী সংস্থা	মন্তব্য
						জুলাই-সেপ্টেম্বর	অক্টো-ডিসেম্বর	জানু-মার্চ	এপ্রিল-জুন		
১	ভিজিভি বিতরণ (জন)	২১৫৫২	২১৫৫২	২১৫৫২	২৪২৭৫০৫২০	২১৫৫২	২১৫৫২	২১৫৫২	২১৫৫২	উপজেলা পরিষদ, ইউনিয়ন পরিষদ	১২ মাসে ৩০কেজি করে।
২	মা ও শিশু সহায়ক কর্মসূচি (জন)	১৬৫৫৮	১৬৫৫৮	১৮৮৫৩	১৫৮৯৫৬৮০০	১৬৫৫৮	১৬৫৫৮	১৬৫৫৮	১৬৫৫৮	উপজেলা পরিষদ, ইউনিয়ন পরিষদ	১২ মাসে ৮০০ টাকা করে।
৩	জীবিকায়নের জন্য মহিলাদের দক্ষতাভিত্তিক প্রশিক্ষণ কর্মসূচির (জন)	৯৯৬৫	৯৯৬৫	৯৯৬৫	১২০০০০০	১৯৪০	২৪৬৫	২৯৬৫	২৬৪৫	উপজেলা পরিষদ, ইউনিয়ন পরিষদ	১২ মাসে ১০০ টাকা করে।
৪	বিশ্বশার-বিশেষায়ী ক্লাব স্থাপন এবং সদস্যদের মাঝে পুষ্টিবিষয়ক সচেতনতা বৃদ্ধিমূলক আলোচনাকরণ (ক্লাব সংখ্যা)	৭৭	৭৭	২৩৫০	০	১৭	২৭	১৭	১৬	সংশ্লিষ্ট বিদ্যালয়, শিক্ষা বিভাগ	
৫	দিবস উদযাপন (জাতীয় পুষ্টি সপ্তাহ, বিশ্ব নারী দিবস, কন্যা, শিশু দিবস ইত্যাদি)	২৫	২৫	১০২৫০	০	৮	৯	৭	৫	উপজেলা পরিষদ, ইউনিয়ন পরিষদ	

বিভাগ/ অধিদপ্তর/ পরিদপ্তর: জনস্বাস্থ্য প্রকৌশল

ক্রমিক নং	কার্যক্রম	লক্ষ্য মাত্রা (শতভাগ)	২০১৯-২০ অর্থবছরের পরিকল্পনা	লক্ষিত জনগোষ্ঠী/ সুবিধাতোগী	বাজেট/ সম্পদ	বাল্যবায়নের সময়কাল (২০১৯ - ২০)			সহযোগিতা/ সহযোগী সংস্থা	মন্তব্য
						জুলাই-সেপ্টেম্বর	অক্টো-ডিসেম্বর	জানু-মার্চ		
১	স্বাস্থ্যসমত স্যানিটরি ল্যাম্বিন স্থাপন (হতদরিদ্রদের মাঝে)	৩৪৬	৩৪৬	১৭৩০	২৬৬০০০	৬০	১৪০	৭০	৭৬	উপজেলা পরিষদ, ইউনিয়ন পরিষদ
২	নলকূপ স্থাপন (সংখ্যা)	৪৩৫৫	৪৩৫৫	১২৩১২৫	৬৫৬২২০০০	৪৭৭	৫৮৪	২০১৬	১২৭৮	উপজেলা পরিষদ, ইউনিয়ন পরিষদ
৩	ওয়াস রুক নির্মাণ	৪৫	৪৫	১৩৬০০	৯২৪০০০০	১	৫	২৪	১৫	উপজেলা পরিষদ, ইউনিয়ন পরিষদ
৪	দিবস উদযাপন (জাতীয় পুষ্টি সপ্তাহ, হাত ধোয়া, স্যানিটেশন মাস)	১৩	১৩	৩৫০০	১৯০০০০	০	১৩	০	০	

বিভাগ/ অধিদপ্তর/ পরিদপ্তর: স্থানীয় সাংবাদিক

ক্রমিক নং	কার্যক্রম	লক্ষ্য মাত্রা (শতভাগ)	২০১৯-২০ অর্থবছরের পরিকল্পনা	লক্ষিত জনগোষ্ঠী/ সুবিধাতোগী	বাজেট/ সম্পদ	বাল্যবায়নের সময়কাল (২০১৯ - ২০)			সহযোগিতা/ সহযোগী সংস্থা	মন্তব্য
						জুলাই-সেপ্টেম্বর	অক্টো-ডিসেম্বর	জানু-মার্চ		
১	উপজেলা পুষ্টি সময় কমিটির কার্যক্রম সমূহের সংবাদ প্রতিবেদন	২০	২০	০	০	২	৬	৬	৬	উপজেলা পুষ্টি সময় কমিটি
২	জাতীয় পুষ্টি সপ্তাহসহ বিভিন্ন দিবস উদযাপন প্রতিবেদন গুরুত্ব সহকারে প্রকাশ	২৪	২৪	০	০	০	০	১২	১২	উপজেলা পুষ্টি সময় কমিটি
৩	পরিবর্তনের গল্প, সফলতার গল্প, নতুনত্বের গল্পের ও প্রাকৃতিক দুর্যোগ প্রতিবেদন	৩১	৩১	০	০	৫	৬	৯	১১	উপজেলা পুষ্টি সময় কমিটি
৪	জাতীয় পুষ্টি সপ্তাহসহ বিভিন্ন দিবস উপলক্ষে সংবাদ প্রকাশ	৭১	৭১	০	০	০	০	৯	৯	উপজেলা পুষ্টি সময় কমিটি

স্থানীয় সরকার বিভাগ : ইউনিয়ন পরিষদ (সকল)

ক্রমিক নং	কার্যক্রম	লক্ষ্য মাত্রা (শতভাগ)	২০১৯-২০ অর্থবছরের পরিকল্পনা	লক্ষিত জনগোষ্ঠী/ সুবিধাজনক	বাজেট/সম্পদ	বাজেটবিশেষের সময়কাল (২০১৯ - ২০)				সহযোগিতা/সহযোগী সংস্থা	মন্তব্য
						জুলাই-সেপ্টেম্বর	অক্টো-ডিসেম্বর	জানু-মার্চ	এপ্রিল-জুন		
১	ইউনিয়ন উন্নয়ন সমন্বয় কমিটির দ্বিমাসিক সভা	৪০৪	৪০৪	১১৭	৪৬২০০০০	৬৭	১৩৬	৬৭	১৩৬	জানো, সকল বিভাগ	
২	ইউজিসি'র পুষ্টি পরিকল্পনা তৈরী	৬	৬	১১৭	০০০৬৫৭৫	০	০	০	৬৮	জানো, সকল বিভাগ	
৩	মাতৃত্বকালীন ভাতা প্রদান (জন)	৯৫১৭	৯৫১৭	৩৫৫৭	৮৮৫০০০০০	৯২২৭	৯২২৭	৯২২৭	৯২২৭	মহিলা বিষয়ক বিভাগ	চলমান ১২ মাস
৪	তি জি এফ (জন)	৩১৪২১	৩১৪২১	৩১৪২১	২৫৮২৯৯২৮	১৫০৫২	০	০	১৫০৫০৯	খাদ্য বিভাগ	
৫	তি জি ডি (জন)	১৪৪৯৯	১৪৪৯৯	১৪৪৯৯	০০০০০০০	১৪৪৯৯	১৪৪৯৯	১৪৪৯৯	১৪৪৯৯	খাদ্য বিভাগ	
৬	স্বাস্থ্য সমন্বয় পরিষদ বিতরণ ও স্থাপন (সংখ্যা)	১৬৬৬৬	১৬৬৬৬	১৬৬৬৬	০০০০০০০	৩৬৬৬৬	৩৬৬৬৬	৩৬৬৬৬	৩৬৬৬৬	জনস্বাস্থ্য বিভাগ, এটিপি	
৭	বিশুদ্ধ পানির জন্য নলকূপ বিতরণ ও স্থাপন (সংখ্যা)	১৬৬৬৬	১৬৬৬৬	১৬৬৬৬	২১৩৪০০০০	৮৬৬৬৬	৮৬৬৬৬	৮৬৬৬৬	৮৬৬৬৬	জনস্বাস্থ্য বিভাগ	
৮	পুষ্টি বিষয়ক সচেতনতা বৃদ্ধি জয়ার্ড সভা	৬	৬	১২	০০০০০	০	০	০	১২		
৯	কমিউনিটি ক্লিনিকের খাটরি নির্মাণ/সংস্কার/ঔষধ বিতরণ	৭২	৭২	০০০৬৬৬	১১৩৬৬৬৬	০	০	০	১৪	স্বাস্থ্য বিভাগ, এলাজিএসপি	
১০	বিদ্যালয়সমূহে স্যানিটোরি স্থাপন/সংস্কার (সংখ্যা)	৫৪৬৬৬	৫৪৬৬৬	৫৪৬৬৬	০০০৫৪৬৬৬	২১৬৬৬	২১৬৬৬	২১৬৬৬	২১৬৬৬	শিক্ষা বিভাগ, এলাজিএসপি	
১১	দিক উন্নয়ন (জাতীয় পুষ্টি সপ্তাহ, বিশ্ব মাতৃদুগ্ধ সপ্তাহ, স্বাস্থ্য সপ্তাহ, নিরপদ মাতৃত্ব দিবস, কমিউনিটি ক্লিনিক দিবস, হাত ধোয়া দিবস, জনসংসংখ্যা দিবস ইত্যাদি)	৩৭২	৩৭২	৩০২৭২	০	৩৩	৬৭	৬৩	৬৭	বিভিন্ন বিভাগ	

বিভাগ/ অধিদপ্তর/ পরিদপ্তর: ল্যাঘ

ক্রমিক নং	কর্মক্রম	লক্ষ্য মাত্রা (শতভাগ)	২০১৯-২০ অর্থবছরের পরিকল্পনা	লক্ষিত জনসংখ্যা/ সুবিধাভোগী	বাজেট/ সম্পদ	বাস্তবায়নের সময়কাল (২০১৯ - ২০)			সহযোগিতা/ সহযোগী সংস্থা	মন্তব্য
						জুলাই-সেপ্টেম্বর	অক্টো-ডিসেম্বর	জানু-মার্চ		
১	গর্ভবতীদের কমপক্ষে ৪ বার গর্ভকালীন সেবা প্রদান (জন)	১১৮৬০	১১৮৩০	১১৮৬০	০	২৯৪০	২৯৪০	২৯৪০	স্বাস্থ্য বিভাগ, পরিবার পরিকল্পনা বিভাগ এবং বিভিন্ন কমিটি	
২	প্রসূতি মায়েদের ৪ বার প্রসব পরবর্তী সেবা প্রদান (জন)	১৫৬০০	১৫৬০০	১৫৬০০	০	৩৯০০	৩৯০০	৩৯০০	স্বাস্থ্য বিভাগ, পরিবার পরিকল্পনা বিভাগ এবং বিভিন্ন কমিটি	
৩	প্রাতিষ্ঠানিক প্রসব নিশ্চিতকরণ (জন)	৫০০০	৫০০০	৫০০০	৫২৫০০০	১২২৫	১২২৫	১২২৫	ইউনিয়ন পরিষদ, স্বাস্থ্য বিভাগ এবং বিভিন্ন কমিটি	
৪	গর্ভবতীদের মাঝে ক্যালসিয়াম ট্যাবলেট বিতরণ (জন)	২৫০০	২৫০০	২৫০০	০	৬০০	৬০০	৬০০	ইউনিয়ন পরিষদ, স্বাস্থ্য বিভাগ এবং বিভিন্ন কমিটি	
৫	প্রসূতি মায়েদের মাঝে ক্যালসিয়াম ট্যাবলেট বিতরণ (জন)	৩১৫০	৩১৫০	৩১৫০	৫০০০০	৫৪০	৫৪০	৫৪০	ইউনিয়ন পরিষদ, স্বাস্থ্য বিভাগ এবং বিভিন্ন কমিটি	
৬	শিশুকে ৬ মাস পর্যন্ত শুধু মায়ের দুধ খাওয়ানো বিষয়ক কাজসিলিং নিশ্চিতকরণ (জন)	৮২২০	৮২২০	৮২২০	০	১৮০০	১৯৩০	২১৪০	ইউনিয়ন পরিষদ, স্বাস্থ্য বিভাগ এবং বিভিন্ন কমিটি	
৭	৬ - ২৩ মাস বয়সী শিশুকে যত্নের তৈরি খাবার খাওয়ানো বিষয়ক কাজসিলিং নিশ্চিতকরণ (জন)	৯৫৩০	৯৫৩০	৯৫৩০	০	২০০০	২১৪০	২৩০০	ইউনিয়ন পরিষদ, স্বাস্থ্য বিভাগ এবং বিভিন্ন কমিটি	
৮	পরিবার দুটি সন্তানের মধ্যে কমপক্ষে ৩ বছর জন্মাবর্তিত জন্ম জনসচেতনতা বৃদ্ধি (দম্পতি)	২২২০০	২২২০০	২২২০০	০	৫৫০০	৫৮০০	৬১০০	ইউনিয়ন পরিষদ, স্বাস্থ্য বিভাগ এবং বিভিন্ন কমিটি	
৯	জনসচেতনতা বৃদ্ধি (এনবিসিসি/আইসি'র মাধ্যমে) (জন)	৪০৭০০	৪০৭০০	৪০৭০০	০	১০২৫০	১০২৫০	১০২৫০	ইউনিয়ন পরিষদ, স্বাস্থ্য বিভাগ এবং বিভিন্ন কমিটি	
১০	দিকল উদযাপন (জাতীয় পুষ্টি সপ্তাহ, বিশ্ব মাতৃদুগ্ধ সপ্তাহ, জন্মসংখ্যা দিবস, ইত্যাদি)	১২	১২	০	০	৩	৩	৩	ইউনিয়ন পরিষদ, স্বাস্থ্য বিভাগ এবং বিভিন্ন কমিটি	
১১	জন্মের ১ ঘণ্টার মধ্যে মায়ের বুকের দুধ খাওয়ানো নিশ্চিতকরণ (জন)	৬৬৫০	৬৬৫০	৬৬৫০	০	১৪২৫	১৫৫৫	১৭৫৫	ইউনিয়ন পরিষদ, স্বাস্থ্য বিভাগ এবং বিভিন্ন কমিটি	

বিভাগ/ অধিদপ্তর/ পরিদপ্তর: ক্রাক

ক্রমিক নং	কার্যক্রম	লক্ষ্য মাত্রা (শতভাগ)	২০১৯-২০ অর্থবছরের পরিকল্পনা	লক্ষিত জনগোষ্ঠী/ সুবিধাজোগী	বাজেট/ সম্পদ	বাস্তবায়নের সময়কাল (২০১৯ - ২০)			সহযোগিতা/ সহযোগী সংস্থা	মন্তব্য
						জুলাই-সেপ্টেম্বর	অক্টো-ডিসেম্বর	জানু-মার্চ		
১	গর্ভবর্তীদের কমপক্ষে ৪ বার গর্ভকালীন সেবা প্রদান (জেন)	৪০০০	৪০০০	৪০০০	০	১০০০	১০০০	১০০০	স্বাস্থ্য বিভাগ, পরিবার পরিকল্পনা বিভাগ এবং বিভিন্ন কমিটি	
২	প্রসূতি মায়াদের ৪ বার প্রসব পরবর্তী সেবা প্রদান (জেন)	৪০০০	৪০০০	৪০০০	০	২০০০	২০০০	২০০০	স্বাস্থ্য বিভাগ, পরিবার পরিকল্পনা বিভাগ এবং বিভিন্ন কমিটি	
৩	কিশোরীদের কৈশরকালীন সচেতনতা বৃদ্ধি (জেন)	১৮০০১	১৮০০১	১৮০০০	০	৪০০০	৪০০০	৫০০০	ইউনিয়ন পরিষদ, স্বাস্থ্য বিভাগ এবং বিভিন্ন কমিটি	
৪	বাধ্য বিবাহ সম্পর্কে সচেতনতা বৃদ্ধি (জেন)	১০০০১	১০০০১	১০০০০	০	২০০০	২০০০	৩০০০	ইউনিয়ন পরিষদ, স্বাস্থ্য বিভাগ এবং বিভিন্ন কমিটি	
৫	শিশুকে ৬ মাস পর্যন্ত শুধু মায়ের দুধ খাওয়ানো বিষয়ক কাউন্সিলিং নিশ্চিতকরণ (জেন)	৪০০৪	৪০০৪	৪০০৪	০	১০০০	১০০০	১০০০	ইউনিয়ন পরিষদ, স্বাস্থ্য বিভাগ এবং বিভিন্ন কমিটি	
৬	৬ - ২৩ মাস বয়সী শিশুকে ঘরের তৈরি খাবার খাওয়ানো বিষয়ক কাউন্সিলিং নিশ্চিতকরণ (জেন)	৪০০৪	৪০০৪	৪০০৪	০	২০০০	২০০০	২০০০	ইউনিয়ন পরিষদ, স্বাস্থ্য বিভাগ এবং বিভিন্ন কমিটি	
৭	পরপর দুটি সন্তানের মধ্যে কমপক্ষে ৩ বছর জন্মবিরতির জন্য জনসচেতনতা বৃদ্ধি (দম্পতি)	২০০২	২০০২	২০০২	০	৫০০	৫০০	৫০০	ইউনিয়ন পরিষদ, স্বাস্থ্য বিভাগ এবং বিভিন্ন কমিটি	
৮	জনসচেতনতা বৃদ্ধি (এসবিসিসি/আইসির মাধ্যমে) (জেন)	১০০০১	১০০০১	১০০০০	০	৩০০০	৩০০০	৩০০০	ইউনিয়ন পরিষদ, স্বাস্থ্য বিভাগ এবং বিভিন্ন কমিটি	
৯	দিক উদযাপন (জাতীয় পুষ্টি সপ্তাহ, বিশ্ব মাতৃদুগ্ধ সপ্তাহ, জনসংখ্যা দিবস, ইত্যাদি)	৪	৪	৪	০	১	১	১	ইউনিয়ন পরিষদ, স্বাস্থ্য বিভাগ এবং বিভিন্ন কমিটি	
১০	জন্মের ১ ঘণ্টার মধ্যে মায়ের বুকের দুধ খাওয়ানো নিশ্চিত করণ	১০০০৪	১০০০৪	১০০০৪	০	২০০০	২০০০	৩০০০	ইউনিয়ন পরিষদ, স্বাস্থ্য বিভাগ এবং বিভিন্ন কমিটি	

বিভাগ/ অধিদপ্তর/ পরিদপ্তর: ওয়ার্ড ডিশন

ক্রমিক নং	কার্যক্রম	লক্ষ্য মাত্রা (শতভাগ)	২০১৯-২০ অর্থবছরের পরিকল্পনা	লক্ষিত জনগোষ্ঠী/ সুবিধাজোগী	বাজেট/ সম্পদ	বাস্তবায়নের সময়কাল (২০১৯ - ২০)			সহযোগিতা/ সহযোগী সংস্থা	মন্তব্য
						জুলাই-সেপ্টেম্বর	অক্টো-ডিসেম্বর	জানু-মার্চ		
১	০-৫৯ মাস বয়সী শিশুদের মাসিক ভিত্তিতে জিএমপি কার্যক্রম বাস্তবায়ন (জেন)	১০০১১	১০০১১	১০০১১	০	২২০০	২৪০০	২৬৮০	স্বাস্থ্য বিভাগ, পরিবার পরিকল্পনা বিভাগ এবং বিভিন্ন কমিটি	
২	শিশুকে ৬ মাস পর্যন্ত শুধু মায়ের দুধ খাওয়ানো বিষয়ক কাউন্সিলিং নিশ্চিতকরণ (জেন)	১০০১১	১০০১১	১০০১১	০	১৬০০	১৬২০	১৫০০	ইউনিয়ন পরিষদ, স্বাস্থ্য বিভাগ এবং বিভিন্ন কমিটি	
৩	৬ - ২৩ মাস বয়সী শিশুকে ঘরের তৈরি খাবার খাওয়ানো বিষয়ক কাউন্সিলিং নিশ্চিতকরণ (জেন)	১০০১১	১০০১১	১০০১১	০	১৬০০	১৬৩০	২২০০	ইউনিয়ন পরিষদ, স্বাস্থ্য বিভাগ এবং বিভিন্ন কমিটি	
৪	জনসচেতনতা বৃদ্ধি (এসবিসিসি/আইসির মাধ্যমে) (জেন)	১০০১১	১০০১১	১০০১১	০	২২০০	২৬০০	২৬৮০	ইউনিয়ন পরিষদ, স্বাস্থ্য বিভাগ এবং বিভিন্ন কমিটি	
৫	দিক উদযাপন (জাতীয় পুষ্টি সপ্তাহ, বিশ্ব মাতৃদুগ্ধ সপ্তাহ, জনসংখ্যা দিবস, ইত্যাদি)	৪	৪	৪	০	২	২	২	ইউনিয়ন পরিষদ, স্বাস্থ্য বিভাগ এবং বিভিন্ন কমিটি	
৬	জন্মের ১ ঘণ্টার মধ্যে মায়ের বুকের দুধ খাওয়ানো নিশ্চিত করণ (জেন)	১০০১১	১০০১১	১০০১১	০	১০০০	১০০০	১০০০	ইউনিয়ন পরিষদ, স্বাস্থ্য বিভাগ এবং বিভিন্ন কমিটি	

বিভাগ/ অধিদপ্তর/ পরিদপ্তর: সিএনআরএস

ক্রমিক নং	কার্যক্রম	লক্ষ্য মাত্রা (শতভাগ)	২০১৯-২০ অর্থবছরের পরিকল্পনা	লক্ষিত জনগোষ্ঠী/ সুরিধাতোগী	বাজেট/ সম্পদ	বাস্তবায়নের সময়কাল (২০১৯ - ২০)			সহযোগিতা/ সহযোগী সংস্থা	মন্তব্য
						জুলাই-সেপ্টেম্বর	অক্টো-ডিসেম্বর	জানু-মার্চ		
১	কিশোরীর নিম্নে উঠান ঠেঠক (জন)	৫৬০	৫৬০	৫৬০	০	২১০	২১০	১৪০	স্বাস্থ্য বিভাগ, পরিবার পরিকল্পনা বিভাগ এবং বিভিন্ন কমিটি	
২	শিশুকে ৬ মাস পর্যন্ত শুধু মায়ের দুধ খাওয়ানো বিধায়ক কার্ডসিলিং নিশ্চিতকরণ (জন)	৫৬০	৫৬০	৫৬০	০	২১০	২১০	১৪০	ইউনিয়ন পরিষদ, স্বাস্থ্য বিভাগ এবং বিভিন্ন কমিটি	
৩	জনসচেতনতা বৃদ্ধি (এপিভিসি/আইসি'র মাধ্যমে) (জন)	৫৩৮৬	৫৩৮৬	৫৩৮৬	০	১৫০০	১৫০০	১০০০	ইউনিয়ন পরিষদ, স্বাস্থ্য বিভাগ এবং বিভিন্ন কমিটি	

অধ্যায় : ৪
রংপুর জেলার সকল
উপজেলার সমন্বিত
পুষ্টি পরিকল্পনা

৪.১ উপজেলা : গংগাচড়া, জেলা : রংপুর

রংপুর জেলার একটি দরিদ্রপীড়িত উপজেলা গংগাচড়া যা তিস্তা নদীর পাড়ে অবস্থিত। প্রতিবছর বন্যা ও নদী ভাংগনের ফলে এই এলাকার মানুষ

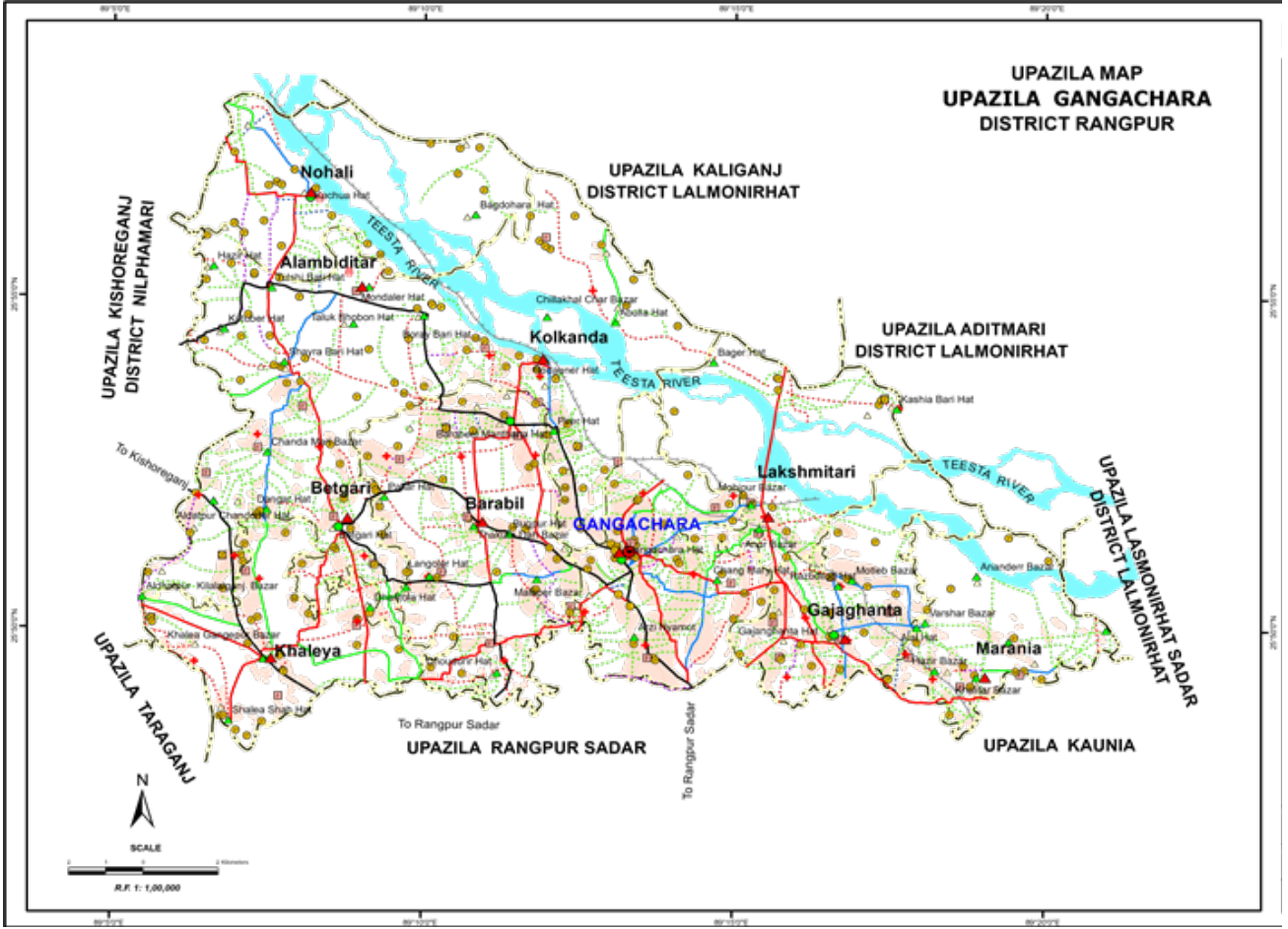

প্রতি নিয়ত সংগ্রাম করে তাদের জীবন জীবিকা নির্বাহ করছে। এই উপজেলার পুষ্টির অবস্থান জেলার অন্যান্য উপজেলা থেকে বেশ পিছিয়ে। উপজেলার মোট আয়তন ২৪৫.৬৩ বর্গ কি: মি: এবং ৯টি ইউনিয়নের সমন্বয়ে গংগাচড়া উপজেলা। উপজেলার শিক্ষার গড় হার -৩২.৯৫% এবং ছুমিহীন ৪১.৫৬% এবং প্রধান প্রধান ফসল হলো- ধান, গম, তামাক, আলু, পাট, ভুট্টা প্রভৃতি। এখনও অনেক পরিবারে ল্যাট্রিন সুবিধা নেই।

মোট জনসংখ্যা : ২৯৭৮৬৯

নারী : ১৩৩৪২১ পুরুষ : ১৬৪৪৪৮

কিশোরী : ২৯১১৩ কিশোর : ২৯৯০২

আবাদী জমির পরিমাণ : ২১১২৪ হেক্টর

কৃষক দল - ৬৮৪ টি, সদস্য - ২০৬১০

প্রাইমারী বিদ্যালয় সংখ্যা : ১৭৮ টি

প্রাক প্রাথমিক চালু আছে : ১৭৮ টি

মাধ্যমিক বিদ্যালয় সংখ্যা : ৩১ টি

মহাবিদ্যালয় সংখ্যা : ১১ টি

মাদ্রাসা সংখ্যা : ২৪টি

স্বাস্থ্য সুযোগ-সুবিধাঃ

উপজেলা স্বাস্থ্য কমপ্লেক্স : ০১ (৫০ বেড)

ইউনিয়ন সাব সেন্টার : ০২

ইউনিয়ন স্বাস্থ্য ও পরিবার কল্যান কেন্দ্র : ০৮

কমিউনিটি ক্লিনিক : ৩৩

গর্ভবতীর সংখ্যা : ৭৯৮

প্রসূতি মায়ের সংখ্যা : ৭০৪০

৫ বছরের নিচের শিশুর সংখ্যা : ৩৬৮৬৯

বিভাগ/ অধিদপ্তর/ পরিদপ্তর: উপজেলা পুষ্টি সমন্বয় কমিটি

ক্রমিক নং	কার্যক্রম	লক্ষ্য মাত্রা (শতভাগ)	২০১৯-২০ অর্ধবছরের পরিকল্পনা	লক্ষিত জনগোষ্ঠী/ সুবিধাজোগী	বাজেট/ সম্পদ	বাস্তবায়নের সময়কাল (২০১৯ - ২০)			সহযোগিতা/ সহযোগী সংস্থা	মন্তব্য
						জুলাই-সেপ্টেম্বর	অক্টো- ডিসেম্বর	জানু-মার্চ এপ্রিল-জুন		
১	উপজেলা পুষ্টি সমন্বয় কমিটির দ্বিমাসিক সভা	৬	৬		৬০০০০	১	২	১	জানো, ইউনেসিসি সদস্য	
২	উপজেলা পুষ্টি সমন্বয় কমিটির বার্ষিক পরিকল্পনা	১	১		১০০০০		১		জানো, ইউনেসিসি সদস্য	
৩	পুষ্টি সপ্তাহ পালন	১	১		০				স্বাস্থ্য বিভাগ, অন্যান্য বিভাগ, এনজিও	
৪	উপজেলা পুষ্টি সমন্বয় কমিটির সদস্যদের মঠ পরিদর্শন ও কার্যক্রম মনিটরিং	৪	৪		০	১	১	১	জানো, ইউনেসিসি সদস্য	

বিভাগ/ অধিদপ্তর/ পরিদপ্তর: স্বাস্থ্য বিভাগ

ক্রমিক নং	কার্যক্রম	লক্ষ্য মাত্রা (শতভাগ)	২০১৯-২০ অর্ধবছরের পরিকল্পনা	লক্ষিত জনগোষ্ঠী/ সুবিধাজোগী	বাজেট/ সম্পদ	বাস্তবায়নের সময়কাল (২০১৯ - ২০)				সহযোগিতা/ সহযোগী সংস্থা	মন্তব্য
						জুলাই-সেপ্টেম্বর	অক্টো- ডিসেম্বর	জানু-মার্চ এপ্রিল-জুন	জুলাই-সেপ্টেম্বর		
১	গর্ভবতীদের কমপক্ষে ৪ বার গর্ভকালীন সেবা প্রদান (জন)	১১০০০	১১০০০	১১০০০		১১০০০	১১০০০	১১০০০	১১০০০	১১০০০	পপঃ বিভাগ, জানো, ইউপি, এনজিও
২	প্রসূতি মায়েদের ৪ বার প্রসব পরবর্তী সেবা প্রদান (জন)	৩৬০০	৩৬০০	৩৬০০		৩৬০০	৩৬০০	৩৬০০	৩৬০০	৩৬০০	পপঃ বিভাগ, জানো, ইউপি, এনজিও
৩	গর্ভবতীদের মাঝে আয়রন ফলিক এসিড ট্যাবলেট বিতরণ (জন)	২২০০০	২২০০০	২২০০০		৬০০০	৫০০০	৬০০০	৬০০০	৬০০০	পপঃ বিভাগ, জানো, ইউপি, এনজিও
৪	প্রাতিষ্ঠানিক প্রসব নিশ্চিতকরণ (জন)	৩৮০০	৩৮০০	৩৮০০		১০০০	৯০০	১০০০	১০০০	১০০০	পপঃ বিভাগ, জানো, ইউপি, এনজিও
৫	প্রসূতি মায়েদের মাঝে আয়রন ফলিক এসিড ট্যাবলেট বিতরণ (জন)	১৭০০০	১৭০০০	১৭০০০		৪৩০০	৪২০০	৪৩০০	৪৩০০	৪৩০০	পপঃ বিভাগ, জানো, ইউপি, এনজিও
৬	কিশোরীদের আয়রন ফলিক এসিড ট্যাবলেট বিতরণ (জন)	৭০০০০	৭০০০০	৭০০০০		১৮০০০	১৭০০০	১৮০০০	১৮০০০	১৮০০০	পপঃ বিভাগ, জানো, ইউপি, এনজিও
৭	শিশুকে ৬ মাস পর্যন্ত শুধুমাত্র মায়ের দুধ খাওয়ানো বিষয়ক কাউন্সিলিং নিশ্চিতকরণ (জন)	২২০০০	২২০০০	২২০০০		৫৫০০	৫৫০০	৫৫০০	৫৫০০	৫৫০০	পপঃ বিভাগ, জানো, ইউপি, এনজিও
৮	৬ - ২৩ মাস বয়সী শিশুকে ঘরের তৈরি খাবার খাওয়ানো বিষয়ক কাউন্সিলিং নিশ্চিতকরণ (জন)	২২০০০	২২০০০	২২০০০		৫৫০০	৫৫০০	৫৫০০	৫৫০০	৫৫০০	পপঃ বিভাগ, জানো, ইউপি, এনজিও
৯	জন্মসচেতনতা বৃদ্ধি (সেবিসিসি, আইসিসি) - জন	৩৮৫০০০	৩৮৫০০০	৩৮৫০০০		৯৬২৫০	৯৬২৫০	৯৬২৫০	৯৬২৫০	৯৬২৫০	উপজেলা পরিষদ, ইউনিয়ন পরিষদ
১০	সকল কমিউনিটি ক্লিনিকে গ্রোথ মনিটরিং এন্ড গ্রামোশন (জিএমপি) সেবা নিশ্চিতকরণ (জন)	১৮৬০০	১৮৬০০	১৮৬০০		৪৬৫০	৪৬৫০	৪৬৫০	৪৬৫০	৪৬৫০	কমিউনিটি ক্লিনিক, এনজিও
১১	ডারবিয়ায় আক্রান্ত সকল শিশুর মধ্যে জিংক ও স্যালাইন বিতরণ নিশ্চিতকরণ	৬৭৫	৬৭৫	৬৭৫		২৫০	১০০	২৫০	২৫০	২৫০	কমিউনিটি ক্লিনিক, এনজিও
১২	দিবস উদযাপন (জাতীয় পুষ্টি সপ্তাহ, বিশ্বমাতৃদুগ্ধ সপ্তাহ, স্বাস্থ্য সপ্তাহ, নিরাপদ মাতৃত্ব দিবস, কমিউনিটি ক্লিনিক দিবস হাত ধোয়া দিবস ইত্যাদি)	৬	৬	৩০০০		১	৩	১	১	১	স্বাস্থ্য বিভাগ, পপঃ বিভাগ

বিভাগ/ অধিদপ্তর/ পরিদপ্তর: পরিবার পরিকল্পনা বিভাগ

ক্রমিক নং	কার্যক্রম	লক্ষ্য মাত্রা (শতভাগ)	২০১৯-২০ অর্থবছরের পরিকল্পনা	লক্ষিত জনগোষ্ঠী/ সুবিধাভোগী	বাজেট/ সম্পদ	বাস্তবায়নের সময়কাল (২০১৯ - ২০)				সহযোগিতা/ সহযোগী সংস্থা	মন্তব্য
						জুলাই-সেপ্টেম্বর	অক্টো- ডিসেম্বর	জানু-মার্চ	এপ্রিল-জুন		
১	গর্ভভীতদের কমপক্ষে ৪ বার গর্ভকালীন সেবা প্রদান (জন)	২৮৭০	২৮৭০	২৮৭০		২৮৭০	২৮৭০	২৮৭০	২৮৭০	পিসিএসবিএ, স্বাস্থ্য বিভাগ, এনজিও এবং বিভিন্ন কমিটি	
২	প্রসূতি মায়েদের ৪ বার প্রসব পরবর্তী সেবা প্রদান (জন)	২২৩৯	২২৩৯	২২৩৯		২২৩৯	২২৩৯	২২৩৯	২২৩৯	পিসিএসবিএ, স্বাস্থ্য বিভাগ, এনজিও এবং বিভিন্ন কমিটি	
৩	প্রাতিষ্ঠানিক প্রসব নিশ্চিতকরণ (জন)	১৯১৪	১৯১৪	১৯১৪		১৯১৪	১৯১৪	১৯১৪	১৯১৪	ইউনিয়ন পরিষদ, স্বাস্থ্য বিভাগ, এনজিও এবং বিভিন্ন কমিটি	
৪	গর্ভভীতদের মাঝে আয়রন ফলিক এসিড ট্যাবলেট বিতরণ (জন)	৩০৬২	৩০৬২	৩০৬২	২৪৮০২২	৩০৬২	৩০৬২	৩০৬২	৩০৬২	ইউনিয়ন পরিষদ, স্বাস্থ্য বিভাগ, এনজিও এবং বিভিন্ন কমিটি	
৫	প্রসূতি মায়েদের মাঝে আয়রন ফলিক এসিড ট্যাবলেট বিতরণ (জন)	২২৩৯	২২৩৯	২২৩৯	৬৭১৭০	২২৩৯	২২৩৯	২২৩৯	২২৩৯	ইউনিয়ন পরিষদ, স্বাস্থ্য বিভাগ, এনজিও এবং বিভিন্ন কমিটি	
৬	বিশোধীদের মাঝে আয়রন ফলিক এসিড ট্যাবলেট বিতরণ (জন)	১৩১৯৯	১৩১৯৯	১৩১৯৯	২০৫৯০৪	৩০০০	৩০০০	৩০০০	৩০৫৯৯	ইউনিয়ন পরিষদ, স্বাস্থ্য বিভাগ, এনজিও শিক্ষা বিভাগ এবং বিভিন্ন কমিটি	
৭	শিশুকে ৬ মাস পর্যন্ত শুধু মায়ের দুধ খাওয়ানো বিষয়ক কাজসিদ্ধি নিশ্চিতকরণ (জন)	৭৩৩৩	৭৩৩৩	৭৩৩৩		১৫০০	১৮০০	১৯০০	২১৩৩	ইউনিয়ন পরিষদ, স্বাস্থ্য বিভাগ, এনজিও এবং বিভিন্ন কমিটি	
৮	৬ - ২৩ মাস বয়সী শিশুকে ঘরের তৈরি খাবার খাওয়ানো বিষয়ক কাজসিদ্ধি নিশ্চিতকরণ (জন)	১৯৩৬০	১৯৩৬০	১৯৩৬০		৪২০০	৪৮০০	৫০০০	৫৩৬০	ইউনিয়ন পরিষদ, স্বাস্থ্য বিভাগ, এনজিও এবং বিভিন্ন কমিটি	
৯	পরপর দুটি সন্তানের মধ্যে কমপক্ষে ৩ বছর জন্মবিরতির জন্য জনসচেতনতা বৃদ্ধি (দম্পতি)	৩৪১২৪	৩৪১২৪	৩৪১২৪		৪০৫৮	৪০৫৮	৪০৫৮	৪২৬৮	ইউনিয়ন পরিষদ, স্বাস্থ্য বিভাগ, এনজিও এবং বিভিন্ন কমিটি	
১০	জনসচেতনতা বৃদ্ধি (এসবিসিসি/আইসি'র মাধ্যমে) (জন)	২৩৪৬৫০	২৩৪৬৫০	২৩৪৬৫০		৫৮৫০	৫৮৫০	৫৮৫০	৫৯১৫০	ইউনিয়ন পরিষদ, স্বাস্থ্য বিভাগ এবং বিভিন্ন কমিটি	
১১	দিবস উদযাপন (জাতীয় পুষ্টি সপ্তাহ, বিশ্ব মাতৃদুগ্ধ সপ্তাহ, জন্মসংখ্যা দিবস, ইত্যাদি)	৪	৪	৪		১	১	১	১	ইউনিয়ন পরিষদ, স্বাস্থ্য বিভাগ, এনজিও এবং বিভিন্ন কমিটি	

বিভাগ/ অধিদপ্তর/ পরিদপ্তর: কৃষি বিভাগ											
ক্রমিক নং	কার্যক্রম	লক্ষ্য মাত্রা (শতভাগ)	২০১৯-২০ অর্থবছরের পরিকল্পনা	লক্ষিত জনগোষ্ঠী/ সুবিধাজোগী	বাজেট/ সম্পদ	বাস্তবায়নের সময়কাল (২০১৯ - ২০)				সহযোগিতা/ সহযোগী সংস্থা	মন্তব্য
						জুলাই-সেপ্টেম্বর	অক্টো- ডিসেম্বর	জানু-মার্চ	এপ্রিল-জুন		
১	বসতবাড়িতে সবজি চাষ সম্প্রসারণ (বাড়ীর সংখ্যা)	৫০০০	৫০০০	২৫০০০	৪০০০০০	২০০০	১০০০	০	২০০০	আইএফএনসি এবং বিভিন্ন কমিটি	
২	কৃষক প্রশিক্ষণ/উঠান বৈঠক (সবজি চাষ, পরিবেশবান্ধব জৈব পদ্ধতিতে চাষাবাদ ইত্যাদি) - প্রশিক্ষণ/উঠান বৈঠক সংখ্যা	১০০০	১০০০	২০০০০	৩৫০০০০	২৫০	২৫০	২৫০	২৫০	আইএফএনসি, এনজিও, জানো এবং বিভিন্ন কমিটি	
৩	জিংক সমৃদ্ধ ধান চাষ সম্প্রসারণ (কৃষক সংখ্যা) (ত্রি ধান ৬২, ৬৪, ৭২, ৭৪)	৩০০	৩০০	১৫০০		৭৫	৭৫	৭৫	৭৫		
৪	ভূজা চাষ সম্প্রসারণ (জল)	৫০০০	৫০০০	৫০০০		১০০০	৩০০০	৫০০	৫০০	আইএনএফসি এবং বিভিন্ন প্রকল্প	
৫	চরে শিগ্গি কুমড়া উৎপাদন (জল)	১০০	১০০	৫০০				১০০		আইএনএফসি এবং বিভিন্ন প্রকল্প	
৬	চিনা বালাম চাষ সম্প্রসারণ (জল)	১২০০	১২০০	১২০০		১০০	৮০০	২০০	১০০		

বিভাগ/ অধিদপ্তর/ পরিদপ্তর: প্রাণিসম্পদ বিভাগ											
ক্রমিক নং	কার্যক্রম	লক্ষ্য মাত্রা (শতভাগ)	২০১৯-২০ অর্থবছরের পরিকল্পনা	লক্ষিত জনগোষ্ঠী/ সুবিধাজোগী	বাজেট/ সম্পদ	বাস্তবায়নের সময়কাল (২০১৯ - ২০)				সহযোগিতা/ সহযোগী সংস্থা	মন্তব্য
						জুলাই-সেপ্টেম্বর	অক্টো- ডিসেম্বর	জানু-মার্চ	এপ্রিল-জুন		
১	ড্যাকসিনেশন ক্যাম্প এর আয়োজন (সংখ্যা)	৭০	৭০	১৮৬০০		১৫	১৫	১৫	২৫	উপজেলা পরিষদ ও ইউনিয়ন পরিষদ	
২	কৃষক প্রশিক্ষণ/উঠান বৈঠক (পরিবারিক পর্যায়ে হাঁস-মুরগী পালন) (প্রশিক্ষণ/উঠান বৈঠক সংখ্যা)	১৮	১৮	৩৬০		৪	৪	৪	৬	উপজেলা পরিষদ ও ইউনিয়ন পরিষদ	
৩	উন্নত জাতের ঘাস নেপিয়ার) চাষে উজ্জাহিতকরণ প্রদর্শনী	২৫	২৫	১২৫		৬	৬	৬	৭	উপজেলা পরিষদ ও ইউনিয়ন পরিষদ	
৪	দিবস উদযাপন (জাতীয় পুষ্টি সপ্তাহ, ডিম দিবস ইত্যাদি)	২	২	৪০০		০	১	০	১	উপজেলা পরিষদ ও ইউনিয়ন পরিষদ	

বিভাগ/ অধিদপ্তর/ পরিদপ্তর: মৎস্য বিভাগ

ক্রমিক নং	কার্যক্রম	লক্ষ্য মাত্রা (শতভাগ)	২০১৯-২০ অর্থবছরের পরিকল্পনা	লক্ষিত জনগোষ্ঠী/ সুবিধাভোগী	বাজেট/ সম্পদ	বাস্তবায়নের সময়কাল (২০১৯ - ২০)				সহযোগিতা/ সহযোগী সংস্থা	মন্তব্য
						জুলাই-সেপ্টেম্বর	অক্টো- ডিসেম্বর	জানু-মার্চ	এপ্রিল-জুন		
১	মৎস্য চাষীদের বিভিন্ন প্রজাতির মাছচাষ বিষয়ক প্রশিক্ষণ প্রদান (জন)	১৮০	১৮০	৯০০	২৮৩৫০০	৮০	৮০	৫০	৫০	উপজেলা পরিষদ, ইউনিয়ন পরিষদ	
২	উন্মুক্ত জলাশয়ে মাছের পোনা অবমুক্তকরণ (মে.টন)	০.৫	০.৫	৫০০	২০০০০০	০	০	০	১	উপজেলা পরিষদ, ইউনিয়ন পরিষদ	১ বার
৩	মৎস্য চাষীদের উৎসুকরণের জন্য প্রদর্শনী পুকুর স্থাপন (পুকুর সংখ্যা)	৯	৯	২০০০	৮৫০০০০	০	০	০	৫	উপজেলা পরিষদ, ইউনিয়ন পরিষদ	

বিভাগ/ অধিদপ্তর/ পরিদপ্তর: প্রাথমিক শিক্ষা বিভাগ

ক্রমিক নং	কার্যক্রম	লক্ষ্য মাত্রা (শতভাগ)	২০১৯-২০ অর্থবছরের পরিকল্পনা	লক্ষিত জনগোষ্ঠী/ সুবিধাভোগী	বাজেট/ সম্পদ	বাস্তবায়নের সময়কাল (২০১৯ - ২০)				সহযোগিতা/ সহযোগী সংস্থা	মন্তব্য
						জুলাই-সেপ্টেম্বর	অক্টো- ডিসেম্বর	জানু-মার্চ	এপ্রিল-জুন		
১	বিদ্যালয় পর্যায়ে পুষ্টি ক্লাব তৈরি	১৫৭	১৫	৩০০০	০	২	৫	৩	৩	ইউনিয়ন পরিষদ, এসএমসি	
২	বিদ্যালয় পর্যায়ে পুষ্টি বাগান তৈরি	১৫৭	৫	১২০০	৬০০০০	০	৫	০	০	জানো, কৃষি বিভাগ, এসএমসি	
৩	উপজেলা পর্যায়ে মাসিক সময়সভা সতায় পুষ্টি বিষয়ক আলোচনা (সভার সংখ্যা)	১২	১২	সকল বিদ্যালয়ের প্রধান শিক্ষক	০	৩	৩	৩	৩	স্বাস্থ্য বিভাগ	
৪	এসএমসি সদস্যদের পুষ্টি বিষয়ক প্রশিক্ষণ (এসএমসি সংখ্যা)	১৫৭	৫	৬০	২৭২০০	০	০	৫	০	জানো, স্বাস্থ্য বিভাগ	
৫	দিবস উদযাপন (হাত ধোয়া দিবস, জাতীয় স্যানিটেশন মাস, বিশ্ব স্বাস্থ্য দিবস, স্বাক্ষরতা দিবস, মীনা দিবস ইত্যাদি)	৬	৬	৩৬০০০	০	০	২	২	২	ইউএনসিসি সদস্য ও বিভাগ	
৬	বিদ্যালয় পর্যায়ে মা/ অভিভাবক সমাবেশে পুষ্টি বিষয়ক, স্যানিটেশন ইত্যাদি নিয়ে আলোচনা (সমাবেশ সংখ্যা)	৩০০	৩০০	৬০০০	০	৭৫	৭৫	৭৫	৭৫	ইউনিয়ন পরিষদ, এসএমসি	

বিভাগ/ অধিদপ্তর/ পরিদপ্তর: মাধ্যমিক শিক্ষা বিভাগ

ক্রমিক নং	কার্যক্রম	লক্ষ্য মাত্রা (শতভাগ)	২০১৯-২০ অর্থবছরের পরিকল্পনা	লক্ষিত জনগোষ্ঠী/ সুবিধাজোগী	বাজেট/ সম্পদ	বাস্তবায়নের সময়কাল (২০১৯ - ২০)				সহযোগিতা/ সহযোগী সংস্থা	মন্তব্য
						জুলাই-সেপ্টেম্বর	অক্টো- ডিসেম্বর	জানু-মার্চ	এপ্রিল-জুন		
১	বিদ্যালয় পর্যায়ে পুষ্টি বাগান তৈরি	৬০	৩৯	১৭৫৫০	৪৬৮০০০	০	৩৯	০	০	জানো, কৃষি বিভাগ, এসএমসি	
২	বিদ্যালয়/মাদ্রাসা পর্যায়ে পুষ্টি উন্নয়নে বিশেষী কর্মের স্থাপন	৬০	৩৯	৭৮০০	৩১২০০০	০	০	৩৯	০	জানো, স্বাস্থ্য বিভাগ, এসএমসি	
৩	বিদ্যালয়/মাদ্রাসা পর্যায়ে ঋতুকালীণ ব্যবস্থাপনা নিশ্চিতকরণ	৬০	৬০	১২০০০	০	১৫	১৫	১৫	১৫	উপজেলা পরিষদ, ইউনিয়ন পরিষদ, স্বাস্থ্য বিভাগ,	
৪	বিদ্যালয়/মাদ্রাসা পর্যায়ে নিরাপদ পানি এবং হাত ধোয়ার জন্য নির্ধারিত জায়গা স্থাপন	৬০	৬০	২৭০০০		১৫	১৫	১৫	১৫	জনস্বাস্থ্য, উপজেলা পরিষদ, ইউনিয়ন পরিষদ, স্বাস্থ্য বিভাগ,	
৫	দিকস উদযাপন (জাতীয় পুষ্টি সপ্তাহ, হাত ধোয়া দিকস, জাতীয় স্যানিটেশন মাস, বিশ্ব স্বাস্থ্য দিকস ইত্যাদি)	৪	৪	৮০০		১	১	১	১	সকল বিদ্যালয়ে	

বিভাগ/ অধিদপ্তর/ পরিদপ্তর: সমাজসেবা বিভাগ

ক্রমিক নং	কার্যক্রম	লক্ষ্য মাত্রা (শতভাগ)	২০১৯-২০ অর্থবছরের পরিকল্পনা	লক্ষিত জনগোষ্ঠী/ সুবিধাজোগী	বাজেট/ সম্পদ	বাস্তবায়নের সময়কাল (২০১৯ - ২০)				সহযোগিতা/ সহযোগী সংস্থা	মন্তব্য
						জুলাই-সেপ্টেম্বর	অক্টো- ডিসেম্বর	জানু-মার্চ	এপ্রিল-জুন		
১	প্রতিবেদী শিক্ষা উপবৃত্তি	৪২২	৪২২	৪২২	৪৫৪৬২০০	৪২২	৪২২	৪২২	৪২২	উপজেলা পরিষদ ও ইউনিয়ন পরিষদ	
২	বয়স্ক ভাতা উপকারভোগীদের পুষ্টিবিষয়ক সচেতনতা বৃদ্ধি	১৬৭৪৯	১৬৭৪৯	১৬৭৪৯	২৭৭৭৯৪	৪০০০	৪০০০	৪০০০	৪৭৪৯	উপজেলা পরিষদ ও ইউনিয়ন পরিষদ	
৩	প্রতিবেদী ভাতাভোগীদের পুষ্টিবিষয়ক সচেতনতা বৃদ্ধি	৩৯০১	৩৯০১	৩৯০১	৩৫১০৯০০০	৯০১	১০০০	১০০০	১০০০	উপজেলা পরিষদ ও ইউনিয়ন পরিষদ	
৪	বিধবা ভাতাভোগীদের পুষ্টিবিষয়ক সচেতনতা বৃদ্ধি	৬০১২	৬০১২	৬০১২	৩৬০৭২০০০	১৫০০	১৫০০	১৫০০	১৫১২	উপজেলা পরিষদ ও ইউনিয়ন পরিষদ	
৫	দিকস উদযাপন (জাতীয় পুষ্টি সপ্তাহ, ইত্যাদি)	১	১	১		০	০	০	১	উপজেলা পরিষদ ও ইউনিয়ন পরিষদ	

বিভাগ/ অধিদপ্তর/ পরিদপ্তর: মহিলা বিষয়ক বিভাগ

ক্রমিক নং	কার্যক্রম	লক্ষ্য মাত্রা (শতভাগ)	২০১৯-২০ অর্থবছরের পরিকল্পনা	লক্ষিত জনগোষ্ঠী/ সুবিধাজোগী	বাজেট/ সম্পদ	বাল্যবয়সের সময়কাল (২০১৯ - ২০)				সহযোগিতা/ সহযোগী সংস্থা	মন্তব্য
						জুলাই-সেপ্টেম্বর	অক্টো- ডিসেম্বর	জানু-মার্চ	এপ্রিল-জুন		
১	ভিজিট বিতরণ (জন)	২৯২৮	২৯২৮	২৯২৮	৩১৬২২৪০০	২৯২৮	২৯২৮	২৯২৮	২৯২৮	উপজেলা পরিষদ, ইউনিয়ন পরিষদ	১২ মাসে ৩০কেজি করে।
২	মা ও শিশু সহায়ক কর্মসূচি (জন)	৩৫১৪	৩৫১৪	৩৫১৪	৩৩৭৩৪৪০০	৩৫১৪	৩৫১৪	৩৫১৪	৩৫১৪	উপজেলা পরিষদ, ইউনিয়ন পরিষদ	১২ মাসে ৮০০ টাকা করে।
৩	জীবিকান্বেষের জন্য মহিলাদের দক্ষতাভিত্তিক প্রশিক্ষণ কর্মসূচির (জন)	১৬০	১৬০	১৬০	৯৬০০০০	১৬০	১৬০	১৬০	১৬০	উপজেলা পরিষদ, ইউনিয়ন পরিষদ	১২ মাসে ১০০ টাকা করে।
৪	বিশেষ-বিশেষী ক্লাব স্থাপন এবং সদস্যদের মাঝে পুষ্টিবিষয়ক সচেতনতা বৃদ্ধিমূলক আলোচনাকরণ (ক্লাব সংখ্যা)	৯	৯	২৭০		২	২	২	৩	সংশ্লিষ্ট বিদ্যালয়, শিক্ষা বিভাগ	
৫	দিবস উদযাপন (জাতীয় পুষ্টি সপ্তাহ, বিশ্ব নারী দিবস, কন্যা, শিশু দিবস ইত্যাদি)	৯	৯	৫৫৫০		২	২	২	৩	উপজেলা পরিষদ, ইউনিয়ন পরিষদ	

বিভাগ/ অধিদপ্তর/ পরিদপ্তর: জনস্বাস্থ্য প্রকৌশল

ক্রমিক নং	কার্যক্রম	লক্ষ্য মাত্রা (শতভাগ)	২০১৯-২০ অর্থবছরের পরিকল্পনা	লক্ষিত জনগোষ্ঠী/ সুবিধাজোগী	বাজেট/ সম্পদ	বাল্যবয়সের সময়কাল (২০১৯ - ২০)				সহযোগিতা/ সহযোগী সংস্থা	মন্তব্য
						জুলাই-সেপ্টেম্বর	অক্টো- ডিসেম্বর	জানু-মার্চ	এপ্রিল-জুন		
১	যাত্রসুখমত স্যানিটারি ল্যাজিন স্থাপন (হত্যারিহতদের মাঝে)	০	০	০	০	০	০	০	০	উপজেলা পরিষদ, ইউনিয়ন পরিষদ	
২	নলকূপ স্থাপন (সংখ্যা)	৮০৬	৮০৬	৪০০০		০	০	৮০৬	০	উপজেলা পরিষদ, ইউনিয়ন পরিষদ	
৩	ওয়াস ট্রাক নির্মাণ	১৭	১৭	৫৬০০		০	০	১৭	০	উপজেলা পরিষদ, ইউনিয়ন পরিষদ	
৪	দিবস উদযাপন (জাতীয় পুষ্টি সপ্তাহ, হাত ধোয়া, স্যানিটেশন মাস)	২	২				২				

বিভাগ/ অধিদপ্তর/ পরিদপ্তর: স্থানীয় সাংবাদিক

ক্রমিক নং	কার্যক্রম	লক্ষ্য মাত্রা (শতভাগ)	২০১৯-২০ অর্থবছরের পরিকল্পনা	লক্ষিত জনগোষ্ঠী/ সুবিধাজোগী	বাজেট/ সম্পদ	বাল্যবয়সের সময়কাল (২০১৯ - ২০)				সহযোগিতা/ সহযোগী সংস্থা	মন্তব্য
						জুলাই-সেপ্টেম্বর	অক্টো- ডিসেম্বর	জানু-মার্চ	এপ্রিল-জুন		
১	উপজেলা পুষ্টি সময় কমিটির কার্যক্রম সমূহের সংবাদ প্রতিবেদন	৩	৩			০	১	১	১	উপজেলা পুষ্টি সময় কমিটি	
২	জাতীয় পুষ্টি সপ্তাহসহ বিভিন্ন দিবস উদযাপন প্রতিবেদন গুরুত্ব সহকারে প্রকাশ	৫	৫					৩	২	উপজেলা পুষ্টি সময় কমিটি	
৩	পরিবর্তনের গল্প, সফলতার গল্প, নতুনত্বের গল্পের ও প্রাকৃতিক দুর্যোগ প্রতিবেদন	৮	৮			২	২	২	২	উপজেলা পুষ্টি সময় কমিটি	
৪	জাতীয় পুষ্টি সপ্তাহসহ বিভিন্ন দিবস উপলক্ষে সংবাদ প্রকাশ	৩	৩					২	১	উপজেলা পুষ্টি সময় কমিটি	

স্থানীয় সরকার বিভাগ ৪ - গণগোচড়া (সকল ইউনিয়ন)

ক্রমিক নং	কার্যক্রম	লক্ষ্য মাত্রা (শতভাগ)	২০১৯-২০ অর্থবছরের পরিকল্পনা	লক্ষিত জনগোষ্ঠী/ সুবিধাভোগী	বাজেট/ সম্পদ	বাস্তবায়নের সময়কাল (২০১৯ - ২০)				সহযোগিতা/ সহযোগী সংস্থা	মন্তব্য
						জুলাই-সেপ্টেম্বর	অক্টো-ডিসেম্বর	জানু-মার্চ	এপ্রিল-জুন		
১	ইউনিয়ন উন্নয়ন সময় কমিটির দ্বিমাসিক সভা	৫৪	৫৪	০	৬২১০০০	৯	১৮	৯	১৮	জানো, সকল বিভাগ	
২	ইউডিসিসির পুষ্টি পরিকল্পনা তৈরী	৯	৯	০	১০৮০০০	০	০	০	৯	জানো, সকল বিভাগ	
৩	মাতৃস্বকালীন ভাতা প্রদান (জেন)	৩২৫৩	৩২৫৩	৩২৫৩	৩১২২৮৮০০	২৯৬৩	২৯৬৩	২৯৬৩	২৯৬৩	মহিলা বিষয়ক বিভাগ	
৪	তি জি এক (জেন)	৩৯৯১৪	৩৯৯১৪	৩৯৯১৪	৩৫৯২২৬০০	১৯৯৫৭	০	০	১৯৯৫৭	খাদ্য বিভাগ	
৫	তি জি ডি (জেন)	২৮৮৯	২৮৮৯	২৮৮৯	৩১২০১২০০	২৮৮৯	২৮৮৯	২৮৮৯	২৮৮৯	খাদ্য বিভাগ	
৬	স্বাস্থ্য সমত পায়খানা বিতরণ ও স্থাপন (সংখ্যা)	৮৬৫	৮৬৫	৮৬৫	৮৬৫০০০	২৩৩	১৬৩	১৬৩	৩০৫	জনস্বাস্থ্য বিভাগ	
৭	বিশুদ্ধ পানির জন্য নলকূপ বিতরণ ও স্থাপন (সংখ্যা)	৬৬২	৬৬২	৬৬২	৬৬২০০০০	১৫০	৬০	১০৫	৩০	জনস্বাস্থ্য বিভাগ	
৮	পুষ্টি বিষয়ক সচেতনতা বৃদ্ধি জোড় সভা	৮১	৮১	৮১	০	০	০	০	৮১	স্বাস্থ্য বিভাগ, কৃষি বিভাগ	
৯	কমিউনিটি ক্লিনিকের প্রাচীর নির্মাণ	১২	১২	৭২০০০	১১৩০০০০	০	০	১	৬	ইউনিয়ন পরিষদ	
১০	বিদ্যালয়ে স্যানিটারি ন্যাপকিন বিতরণ (সংখ্যা)	২৯০০	২৯০০	২৯০০	২৯০০০০	৬০০	৬০০	৬০০	৬০০	বিদ্যালয় ব্যবস্থাপনা কমিটি	
১১	দিকস উদযাপন (জাতীয় পুষ্টি সপ্তাহ, বিশ্ব মাতৃদুগ্ধ সপ্তাহ, স্বাস্থ্য সপ্তাহ, নিরপদ মাতৃদুগ্ধ দিবস, কমিউনিটি ক্লিনিক দিবস, হাত ধোয়া দিবস, জনসংখ্যা দিবস ইত্যাদি)	৫৪	৫৪	৫৪০০	০	৯	৯	৯	২৭	বিভিন্ন বিভাগ	

বিভাগ/ অধিদপ্তর/ পরিদপ্তর: লায়স

ক্রমিক নং	কার্যক্রম	লক্ষ্য মাত্রা (শতভাগ)	২০১৯-২০ অর্থবছরের পরিকল্পনা	লক্ষিত জনগোষ্ঠী/ সুবিধাভোগী	বাজেট/ সম্পদ	বাস্তবায়নের সময়কাল (২০১৯ - ২০)				সহযোগিতা/ সহযোগী সংস্থা	মন্তব্য
						জুলাই-সেপ্টেম্বর	অক্টো-ডিসেম্বর	জানু-মার্চ	এপ্রিল-জুন		
১	গর্ভবতীদের কমপক্ষে ৪ বার গর্ভকালীন সেবা প্রদান	২৫০০	২৫০০	২৫০০		৬০০	৬০০	৬০০	৭০০	স্বাস্থ্য বিভাগ, পরিবার পরিকল্পনা বিভাগ এবং বিভিন্ন কমিটি	
২	প্রসূতি মায়েদের ৪ বার প্রসব পরবর্তী সেবা প্রদান (জন)	১২০০০	১২০০০	১২০০০		৩০০০	৩০০০	৩০০০	৩০০০	স্বাস্থ্য বিভাগ, পরিবার পরিকল্পনা বিভাগ এবং বিভিন্ন কমিটি	
৩	প্রাথমিক প্রসব নিশ্চিতকরণ (জন)	২৫০০	২৫০০	২৫০০	৫২৫০০০	৬০০	৬০০	৬০০	৭০০	ইউনিয়ন পরিষদ, স্বাস্থ্য বিভাগ এবং বিভিন্ন কমিটি	
৪	গর্ভবতীদের মাঝে ক্যালসিয়াম ট্যাবলেট বিতরণ (জন)	২৫০০	২৫০০	২৫০০		৬০০	৬০০	৬০০	৭০০	ইউনিয়ন পরিষদ, স্বাস্থ্য বিভাগ এবং বিভিন্ন কমিটি	
৫	প্রসূতি মায়েদের মাঝে ক্যালসিয়াম ট্যাবলেট বিতরণ (জন)	৩১৫০	৩১৫০	৩১৫০	৫০০০০০	৫৪০	৬৮০	৮৮০	১০৫০	ইউনিয়ন পরিষদ, স্বাস্থ্য বিভাগ এবং বিভিন্ন কমিটি	
৬	শিশুকে ৬ মাস পর্যন্ত শুধু মায়ের দুধ খাওয়ানো বিষয়ক কাজসিলিং নিশ্চিতকরণ (জন)	৩২২০	৩২২০	৩২২০		৫৫০	৬৮০	৮৯০	১১০০	ইউনিয়ন পরিষদ, স্বাস্থ্য বিভাগ এবং বিভিন্ন কমিটি	
৭	৬ - ২৩ মাস বয়সী শিশুকে ঘরের তৈরি খাবার খাওয়ানো বিষয়ক কাজসিলিং নিশ্চিতকরণ (জন)	৩৫৩০	৩৫৩০	৩৫৩০		৬০০	৭৪০	৯৯০	১২০০	ইউনিয়ন পরিষদ, স্বাস্থ্য বিভাগ এবং বিভিন্ন কমিটি	
৮	পরিবার দুটি সন্তানের মধ্যে কমপক্ষে ৩ বছর জন্মবিরতির জন্য জনসচেতনতা বৃদ্ধি (দম্পতি)	৯২০০	৯২০০	৯২০০		২৫০০	২৪০০	২২০০	২১০০	ইউনিয়ন পরিষদ, স্বাস্থ্য বিভাগ এবং বিভিন্ন কমিটি	
৯	জনসচেতনতা বৃদ্ধি (এসবিসিসি/আইসি'র মাধ্যমে) (জন)	৯২০০	৯২০০	৯২০০		২৫০০	২৪০০	২২০০	২১০০	ইউনিয়ন পরিষদ, স্বাস্থ্য বিভাগ এবং বিভিন্ন কমিটি	
১০	দিকল উদযাপন (জাতীয় পুষ্টি সপ্তাহ, বিশ্ব মাতৃদুগ্ধ সপ্তাহ, জনসংখ্যা দিবস, ইত্যাদি)	৪	৪	৪		১	১	১	১	ইউনিয়ন পরিষদ, স্বাস্থ্য বিভাগ এবং বিভিন্ন কমিটি	
১১	জনের ১ ঘট্টার মধ্যে মায়ের বুকের দুধ খাওয়ানো নিশ্চিত করণ	৩১৫০	৩১৫০	৩১৫০		৫৪০	৬৮০	৮৮০	১০৫০	ইউনিয়ন পরিষদ, স্বাস্থ্য বিভাগ এবং বিভিন্ন কমিটি	

৪.২ উপজেলা : তারাগঞ্জ, জেলা : রংপুর



রংপুর জেলার পশ্চিমের একটি দরিদ্রপীড়িত উপজেলা তারাগঞ্জ। উপজেলাটি রংপুর জেলা শহর হতে ২৬ কিঃমিঃ পশ্চিমে অবস্থিত। এই উপজেলার পুষ্টির অবস্থান জেলার অন্যান্য উপজেলার মতই তবে কিছুটা পিছিয়ে। উপজেলার মোট আয়তন ১২৮.৬৪ বর্গ কি: মি: এবং ৫টি ইউনিয়নের সমন্বয়ে তারাগঞ্জ উপজেলা। তারাগঞ্জ উপজেলার মোট আবাদী জমির পরিমাণ ৫৫৫২ হেক্টর এবং অধিকাংশ জনগনের আয়ের প্রধান উৎস কৃষি এবং প্রধান প্রধান ফসল হলো- ধান, ভুট্টা, সরিষা, আলু, গম, সবজি প্রভৃতি।

<p>মোট জনসংখ্যা : ১৪১১২৩ নারী : ৬৯২৮০ পুরুষ : ৭১৮৪৩ কিশোরী : ১৮২৯৫ প্রাইমারী বিদ্যালয় সংখ্যা : ৭৫ টি প্রাক প্রাথমিক চালু আছে : ৭৫ টিতে মাধ্যমিক বিদ্যালয় সংখ্যা : ১৬ টি মহাবিদ্যালয় সংখ্যা : ৮টি মাদ্রাসা সংখ্যা : ১২টি কৃষক দল - ৬০ টি, সদস্য - ১৫৩০ জন</p>	<p>স্বাস্থ্য সুযোগ-সুবিধাঃ উপজেলা স্বাস্থ্য কমপ্লেক্স : ০১ (৩১বেড) ইউনিয়ন সাব সেন্টার : ০১ ইউনিয়ন স্বাস্থ্য ও পরিবার কল্যাণ কেন্দ্র : ৫টি কমিউনিটি ক্লিনিক : ১৫টি গর্ভবতীর সংখ্যা : ১৩৭৯ জন প্রসূতি মায়েদের সংখ্যা : ৩১২৫ ৫ বছরের নিচের শিশুর সংখ্যা : ১৪৯০১জন</p>
---	--

বিভাগ/ অধিদপ্তর/ পরিদপ্তর: উপজেলা পুষ্টি সমন্বয় কমিটি

ক্রমিক নং	কার্যক্রম	লক্ষ্য মাত্রা (শতভাগ)	২০১৯-২০ অর্থবছরের পরিকল্পনা	লক্ষিত জনগোষ্ঠী/ সুবিধাভোগী	বাজেট/ সম্পদ	বাংলাদেশের সময়কাল (২০১৯ - ২০)			সহযোগিতা/ সহযোগী সংস্থা	মন্তব্য
						জুলাই-সেপ্টেম্বর	অক্টো- ডিসেম্বর	জানু-মার্চ এপ্রিল-জুন		
১	উপজেলা পুষ্টি সমন্বয় কমিটির বিমাসিক সভা	৬	৬	০	৬০০০০	১	২	১	জানো, ইউএনসিসি সদস্য	
২	উপজেলা পুষ্টি সমন্বয় কমিটির বার্ষিক পরিকল্পনা	১	১	০	১০০০০	০	১	০	জানো, ইউএনসিসি সদস্য	
৩	পুষ্টি সপ্তাহ পালন	১	১	০	০	০	০	০	যাছা বিভাগ, অন্যান্য বিভাগ, এনজিও	
৪	উপজেলা পুষ্টি সমন্বয় কমিটির সদস্যদের মাঠ পরিদর্শন ও কার্যক্রম মনিটরিং	৪	৪	০	০	১	১	১	জানো, ইউএনসিসি সদস্য	

বিভাগ/ অধিদপ্তর/ পরিদপ্তর: যাছা বিভাগ

ক্রমিক নং	কার্যক্রম	লক্ষ্য মাত্রা (শতভাগ)	২০১৯-২০ অর্থবছরের পরিকল্পনা	লক্ষিত জনগোষ্ঠী/ সুবিধাভোগী	বাজেট/ সম্পদ	বাংলাদেশের সময়কাল (২০১৯ - ২০)			সহযোগিতা/ সহযোগী সংস্থা	মন্তব্য
						জুলাই-সেপ্টেম্বর	অক্টো- ডিসেম্বর	জানু-মার্চ এপ্রিল-জুন		
১	গর্ভবতীদের কমপক্ষে ৪ বার গর্ভকালীন সেবা প্রদান (জন্ম)	২৯১৬	২৯১৬	২৯১৬		২৯১৬	২৯১৬	২৯১৬	পপ: বিভাগ, জানো, ইউপি, এনজিও	
২	প্রসূতি মায়েদের ৪ বার প্রসব পরবর্তী সেবা প্রদান	১০০৮০	১০০৮০	৯৮৫০		১০০৮০	১০০৮০	১০০৮০	পপ: বিভাগ, জানো, ইউপি, এনজিও	
৩	গর্ভবতীদের মাঝে আয়রন ফলিক এসিড ট্যাবলেট বিতরণ	২৯১৬	২৯১৬	২৯১৬		২৯১৬	২৯১৬	২৯১৬	পপ: বিভাগ, জানো, ইউপি, এনজিও	
৪	প্রাতিষ্ঠানিক প্রসব নিশ্চিতকরণ (জন্ম)	১৯৪	১৯৪	১৯৪		৫০	৫০	৪৪	পপ: বিভাগ, জানো, ইউপি, এনজিও	
৫	প্রসূতি মায়েদের মাঝে আয়রন ফলিক এসিড ট্যাবলেট বিতরণ	৪৫৬০	৪৫৬০	৪৫৬০		১০০০	১০০০	১৫৬০	পপ: বিভাগ, জানো, ইউপি, এনজিও	
৬	কিশোরীদের আয়রন ফলিক এসিড ট্যাবলেট বিতরণ	১০৭১২	১০৭১২	১০৭১২		২৫০০	২৫০০	৩১১২	পপ: বিভাগ, জানো, ইউপি, এনজিও	
৭	শিশুকে ৬ মাস পর্বত শুধুমাত্র মায়েদের দুধ খাওয়ানো বিষয়ক কাজসিপি নিশ্চিতকরণ	২৯১৬	২৯১৬	২৯১৬		৭০০	৭০০	৭৬৬	পপ: বিভাগ, জানো, ইউপি, এনজিও	
৮	৬ - ২৩ মাস বয়সী শিশুকে ঘরের তৈরি খাবার খাওয়ানো বিষয়ক কাজসিপি নিশ্চিতকরণ (জন্ম)	৪৫০০	৪৫০০	৪৫০০		১০০০	১০০০	১৩০০	পপ: বিভাগ, জানো, ইউপি, এনজিও	
৯	জন্মসচেতনতা বৃদ্ধি (এসবিসি, আইসি) - জন্ম	১৭০০০	১৭০০০	১৭০০০		৩০০০	৪০০০	৫০০০	উপজেলা পরিষদ, ইউনিয়ন পরিষদ	
১০	সকল কমিউনিটি ক্লিনিকে গ্রোথ মনিটরিং এড প্রমোশন (জিএমপি) সেবা নিশ্চিতকরণ (জন্ম)	৩২৫০	৩২৫০	৩২৫০		৭০০	৭৫০	১০০০	কমিউনিটি ক্লিনিক, এনজিও	
১১	ডায়েরিয়ায় আক্রান্ত সকল শিশুর মধ্যে জিংক ও স্যালাইন বিতরণ নিশ্চিতকরণ	১৭৫০	১৭৫০	১৭৫০		৪০০	৪০০	৫৫০	কমিউনিটি ক্লিনিক, এনজিও	
১২	দিবস উদযাপন (জাতীয় পুষ্টি সপ্তাহ, বিশ্বমাতৃদুগ্ধ সপ্তাহ, যাছা সপ্তাহ, নিরাপদ মাতৃদুগ্ধ দিবস, কমিউনিটি ক্লিনিক দিবস হাত ধোয়া দিবস ইত্যাদি)	৬	৬	৩০০০		১	৩	১	যাছা বিভাগ, পপ: বিভাগ	

বিভাগ/ অধিদপ্তর/ পরিদপ্তর: পরিবার পরিকল্পনা বিভাগ

ক্রমিক নং	কর্মক্রম	লক্ষ্য মাত্রা (শতভাগ)	২০১৯-২০ অর্থবছরের পরিকল্পনা	লক্ষিত জনসংখ্যা/ সুবিধাতোগী	বাজেট/ সম্পদ	বাজ্যবায়নের সময়কাল (২০১৯ - ২০)				সহযোগিতা/ সহযোগী সংস্থা	মন্তব্য
						জুলাই-সেপ্টেম্বর	অক্টো- ডিসেম্বর	জানু-মার্চ	এপ্রিল-জুন		
১	গর্ভবতীদের কমপক্ষে ৪ বার গর্ভকালীন সেবা প্রদান	২৭৫০	২৭৫০	২৭৫০		২৭৫০	২৭৫০	২৭৫০	২৭৫০	পিসিএসবিএ, স্বাস্থ্য বিভাগ, এনজিও এবং বিভিন্ন কমিটি	
২	প্রসূতি মায়েদের ৪ বার প্রসব পরবর্তী সেবা প্রদান (জন্ম)	১২০০	১২০০	১২০০		১২০০	১২০০	১২০০	১২০০	পিসিএসবিএ, স্বাস্থ্য বিভাগ, এনজিও এবং বিভিন্ন কমিটি	
৩	প্রাতিষ্ঠানিক প্রসব নিশ্চিতকরণ	১৫৮	১৫৮	১৫৮		৩৯	৩৯	৩৯	৪১	ইউনিয়ন পরিষদ, স্বাস্থ্য বিভাগ, এনজিও এবং বিভিন্ন কমিটি	
৪	গর্ভবতীদের মাঝে আয়রন ফলিক এসিড ট্যাবলেট বিতরণ (জন্ম)	২৭৫০	২৭৫০	২৭৫০		৬০০	৬৫০	৭০০	৮০০	ইউনিয়ন পরিষদ, স্বাস্থ্য বিভাগ, এনজিও এবং বিভিন্ন কমিটি	
৫	প্রসূতি মায়েদের মাঝে আয়রন ফলিক এসিড ট্যাবলেট বিতরণ (জন্ম)	১২০০	১২০০	১২০০		৩০০	৩০০	৩০০	৩০০	ইউনিয়ন পরিষদ, স্বাস্থ্য বিভাগ, এনজিও এবং বিভিন্ন কমিটি	
৬	কিশোরীদের মাঝে আয়রন ফলিক এসিড ট্যাবলেট বিতরণ (জন্ম)	৫০০	৫০০	৫০০		১০০	১০০	১৫০	১৫০	ইউনিয়ন পরিষদ, স্বাস্থ্য বিভাগ, এনজিও শিক্ষা বিভাগ এবং বিভিন্ন কমিটি	
৭	শিশুকে ৬ মাস পর্যন্ত শুধু মায়ের দুধ খাওয়ানো বিষয়ক কাউন্সিলিং নিশ্চিতকরণ (জন্ম)	১২০০	১২০০	১২০০		৩০০	৩০০	৩০০	৩০০	ইউনিয়ন পরিষদ, স্বাস্থ্য বিভাগ, এনজিও এবং বিভিন্ন কমিটি	
৮	৬ - ২৩ মাস বয়সী শিশুকে ঘরের তৈরি খাবার খাওয়ানো বিষয়ক কাউন্সিলিং নিশ্চিতকরণ (জন্ম)	৪৭১৬	৪৭১৬	৪৭১৬		১০০০	১২০০	১২০০	১৩১৬	ইউনিয়ন পরিষদ, স্বাস্থ্য বিভাগ, এনজিও এবং বিভিন্ন কমিটি	
৯	পরপর দুটি সন্তানের মধ্যে কমপক্ষে ৩ বছর জন্মাবিরতির জন্য জনসচেতনতা বৃদ্ধি (সম্পত্তি)	১৫০৪০	১৫০৪০	১৫০৪০		৩২০০	৩৭০০	৪০০০	৪১৪০	ইউনিয়ন পরিষদ, স্বাস্থ্য বিভাগ, এনজিও এবং বিভিন্ন কমিটি	
১০	জন্মসচেতনতা বৃদ্ধি (এসবিসি/আইসি'র মাধ্যমে) (জন্ম)	১৪৪০০	১৪৪০০	১৪৪০০		২৮০০	৩৫০০	৪০০০	৪১০০	ইউনিয়ন পরিষদ, স্বাস্থ্য বিভাগ এবং বিভিন্ন কমিটি	
১১	দিবস উদযাপন (জাতীয় পুষ্টি সপ্তাহ, বিশ্ব মাতৃদুগ্ধ সপ্তাহ, জন্মসংখ্যা দিবস, ইত্যাদি)	৭	৭	২১০০	০	১	২	২	২	ইউনিয়ন পরিষদ, স্বাস্থ্য বিভাগ, এনজিও এবং বিভিন্ন কমিটি	

ক্রমিক নং	বিভাগ/ অধিদপ্তর/ পরিদপ্তর: কৃষি বিভাগ	কার্যক্রম	লক্ষ্য মাত্রা (শতভাগ)	২০১৯-২০ অর্থবছরের পরিকল্পনা	লক্ষিত জনগোষ্ঠী/ সুবিধাভোগী	বাজেট/ সম্পদ	বাস্তবায়নের সময়কাল (২০১৯ - ২০)				সহযোগিতা/ সহযোগী সংস্থা	মন্তব্য
							জুলাই-সেপ্টেম্বর	অক্টো- ডিসেম্বর	জানু-মার্চ	এপ্রিল-জুন		
১	বস্তুভাধিতে সবজি চাষ সম্প্রসারণ (বাড়ীর সংখ্যা)		৪০৪	৪০৪	২০২৫	৪১২২০০	১০০	২০০	১০৫	০	আইএফএমসি এবং বিভিন্ন কর্মসূচি	
২	কৃষক প্রশিক্ষণ/উঠান বৈঠক (সবজি চাষ, পরিবেশবান্ধব জৈব পদ্ধতিতে চাষাবাদ ইত্যাদি) - প্রশিক্ষণ/উঠান বৈঠক সংখ্যা		১২০০০	১২০০০	৬০০০০	০	৩০০০	৩০০০	৩০০০	৩০০০	আইএফএমসি, এনজিও, জানো এবং বিভিন্ন কর্মসূচি	
৩	জিংক সমৃদ্ধ ধান চাষ সম্প্রসারণ (কৃষক সংখ্যা) (ব্রি ধান ৩২, ৬৪, ৭২, ৭৪)		৭	৭	০৪	০০০০৪	২	২	২	২		
৪	ভূমি চাষ সম্প্রসারণ (জল)		০	০	০	০	০	০	০	০		
৫	চরে মিলিটি কুমড়া উৎপাদন (জল)		০	০	০	০	০	০	০	০		
৬	চিনা বাদাম চাষ সম্প্রসারণ (জল)		০	০	০	০	০	০	০	০		

ক্রমিক নং	বিভাগ/ অধিদপ্তর/ পরিদপ্তর: প্রাণিসম্পদ বিভাগ	কার্যক্রম	লক্ষ্য মাত্রা (শতভাগ)	২০১৯-২০ অর্থবছরের পরিকল্পনা	লক্ষিত জনগোষ্ঠী/ সুবিধাভোগী	বাজেট/ সম্পদ	বাস্তবায়নের সময়কাল (২০১৯ - ২০)				সহযোগিতা/ সহযোগী সংস্থা	মন্তব্য
							জুলাই-সেপ্টেম্বর	অক্টো- ডিসেম্বর	জানু-মার্চ	এপ্রিল-জুন		
১	ভ্যাকসিনেশন কাম্প এর আয়োজন (সংখ্যা)		৫০	৫০	১৫০০০		১০	১০	১৫	১৫	উপজেলা পরিষদ ও ইউনিয়ন পরিষদ	
২	কৃষক প্রশিক্ষণ/উঠান বৈঠক (পারিবারিক পর্যায়ে হাঁস-মুরগী পালন) (প্রশিক্ষণ/উঠান বৈঠক সংখ্যা)		৭৪	৭৪	৯৮০		১৫	১৫	২০	২৪	উপজেলা পরিষদ ও ইউনিয়ন পরিষদ	
৩	উন্নত জাতের ঘাস (নেপিয়ার ইত্যাদি) চাষে উৎসাহিতকরণ প্রদর্শনী		০৭	০৭	৪০০		২০	২০	২০	২০	উপজেলা পরিষদ ও ইউনিয়ন পরিষদ	
৪	দিবস উৎসাহ (জাতীয় পুষ্টি সপ্তাহ, তিম পিবস ইত্যাদি)		২	২	৪০০		০	১	০	১	উপজেলা পরিষদ ও ইউনিয়ন পরিষদ	

ক্রমিক নং	বিভাগ/ অধিদপ্তর/ পরিদপ্তর: মৎস্য বিভাগ	কার্যক্রম	লক্ষ্য মাত্রা (শতভাগ)	২০১৯-২০ অর্থবছরের পরিকল্পনা	লক্ষিত জনগোষ্ঠী/ সুবিধাভোগী	বাজেট/ সম্পদ	বাস্তবায়নের সময়কাল (২০১৯ - ২০)				সহযোগিতা/ সহযোগী সংস্থা	মন্তব্য
							জুলাই-সেপ্টেম্বর	অক্টো- ডিসেম্বর	জানু-মার্চ	এপ্রিল-জুন		
১	মৎস্য চাষীদের বিভিন্ন প্রজাতির মাছচাষ বিষয়ক প্রশিক্ষণ প্রদান (জল)		১০০	১০০	৫০০		২০	২০	৩০	৩০	উপজেলা পরিষদ, ইউনিয়ন পরিষদ	
২	উন্নত জাতিতে মাছের পোনা অবমুক্তকরণ (মে.টম)		০.৬	০.৬	৫০০		০	০	০	১	উপজেলা পরিষদ, ইউনিয়ন পরিষদ	১ বার
৩	মৎস্য চাষীদের উৎসুকরণের জন্য প্রদর্শনী পুঙ্কর স্থাপন (পুঙ্কর সংখ্যা)										উপজেলা পরিষদ, ইউনিয়ন পরিষদ	

বিভাগ/ অধিদপ্তর/ পরিদপ্তর: প্রাথমিক শিক্ষা বিভাগ

ক্রমিক নং	কার্যক্রম	লক্ষ্য মাত্রা (শতভাগ)	২০১৯-২০ অর্থবছরের পরিকল্পনা	লক্ষিত জনগোষ্ঠী/ সুবিধাভোগী	বাজেট/ সম্পদ	বাল্যবয়স্কের সময়কাল (২০১৯ - ২০)				সহযোগিতা/ সহযোগী সংস্থা	মন্তব্য
						জুলাই-সেপ্টেম্বর	অক্টো- ডিসেম্বর	জানু-মার্চ	এপ্রিল-জুন		
১	বিদ্যালয় পর্যায়ে পুষ্টি ক্লাব তৈরি	৭৫	৫	১২০০		০	২	৩	০	ইউনিয়ন পরিষদ, এসএমসি	
২	বিদ্যালয় পর্যায়ে পুষ্টি বাগান তৈরি	৭৫	৫	১২০০	৬০০০০	০	৫			জানো, কৃষি বিভাগ, এসএমসি	
৩	উপজেলা পর্যায়ে মাসিক সমন্বয় সভায় পুষ্টিবিষয়ক আলোচনা (সভার সংখ্যা)	১২	২	সকল বিদ্যালয়ের প্রধান শিক্ষক		১	০	১	০	স্বাস্থ্য বিভাগ	
৪	এসএমসি সদস্যদের পুষ্টি বিষয়ক প্রশিক্ষণ (এসএমসি সংখ্যা)	৭৫	৫	৬০	২৭২০০	০	০	৫	০	জানো, স্বাস্থ্য বিভাগ	
৫	স্যানিটেশন মাস, বিশ্ব স্বাস্থ্য দিবস, স্বাক্ষরতা দিবস, দিবস উদযাপন (হাত ধোয়া দিবস, জাতীয় স্যানিটেশন মাস, বিশ্ব স্বাস্থ্য দিবস, স্বাক্ষরতা দিবস, মীনা দিবস ইত্যাদি)	৬	৬	৩৬০০০		০	২	২	২	ইউএনসিসি সদস্য ও বিভাগ	
৬	বিদ্যালয় পর্যায়ে মা/ অভিভাবক সমাবেশে পুষ্টি বিষয়ক, স্যানিটেশন ইত্যাদি নিয়ে আলোচনা (সমাবেশ সংখ্যা)	৭৫	৫	২৫০		১	১	১	২	ইউনিয়ন পরিষদ, এসএমসি	

বিভাগ/ অধিদপ্তর/ পরিদপ্তর: মাধ্যমিক শিক্ষা বিভাগ

ক্রমিক নং	কার্যক্রম	লক্ষ্য মাত্রা (শতভাগ)	২০১৯-২০ অর্থবছরের পরিকল্পনা	লক্ষিত জনগোষ্ঠী/ সুবিধাভোগী	বাজেট/ সম্পদ	বাল্যবয়স্কের সময়কাল (২০১৯ - ২০)				সহযোগিতা/ সহযোগী সংস্থা	মন্তব্য
						জুলাই-সেপ্টেম্বর	অক্টো- ডিসেম্বর	জানু-মার্চ	এপ্রিল-জুন		
১	বিদ্যালয় পর্যায়ে পুষ্টি বাগান তৈরি	২০	২০	৯০০০	২৪০০০০	০	২০	০	০	জানো, কৃষি বিভাগ, এসএমসি	
২	বিদ্যালয়/মাদ্রাসা পর্যায়ে পুষ্টি উন্নয়নে কিশোরী কনর স্থাপন	২০	২০	৯০০০	১৬০০০০	০	০	২০	০	জানো, স্বাস্থ্য বিভাগ, এসএমসি	
৩	বিদ্যালয়/মাদ্রাসা পর্যায়ে খতকলীণ ব্যবস্থাপনা নিশ্চিতকরণ	২০	২০	২৪০০		৫	৫	৫	৫	উপজেলা পরিষদ, ইউনিয়ন পরিষদ, স্বাস্থ্য বিভাগ	
৪	বিদ্যালয়/মাদ্রাসা পর্যায়ে নিরাপদ পানি এবং হাত ধোয়ার জন্য নির্ধারিত জায়গা স্থাপন	২০	২০	৯০০০		৫	৫	৫	৫	জনস্বাস্থ্য, উপজেলা পরিষদ, ইউনিয়ন পরিষদ, স্বাস্থ্য বিভাগ	
৫	দিবস উদযাপন (জাতীয় পুষ্টি সপ্তাহ, হাত ধোয়া দিবস, জাতীয় স্যানিটেশন মাস, বিশ্ব স্বাস্থ্য দিবস ইত্যাদি)	৪	৪	৯০০০	২০০০০	১	১	১	১	সকল বিদ্যালয়ে	

বিভাগ/ অধিদপ্তর/ পরিদপ্তর: সমাজসেবা বিভাগ

ক্রমিক নং	কার্যক্রম	লক্ষ্য মাত্রা (শতভাগ)	২০১৯-২০ অর্থবছরের পরিকল্পনা	লক্ষিত জনগোষ্ঠী/ সুবিধাজোগী	বাজেট/ সম্পদ	বাস্তবায়নের সময়কাল (২০১৯ - ২০)				সহযোগিতা/ সহযোগী সংস্থা	মন্তব্য
						জুলাই-সেপ্টেম্বর	অক্টো- ডিসেম্বর	জানু-মার্চ	এপ্রিল-জুন		
১	প্রতিবন্ধী শিক্ষা উপবৃত্তি	১৫৩	১৫৩	১৫৩	৬৪২৬০০	১৫৩	১৫৩	১৫৩	১৫৩	উপজেলা পরিষদ ও ইউনিয়ন পরিষদ	
২	বয়স্ক ভাতা উপকারভোগীদের পুষ্টিবিষয়ক সচেতনতা বৃদ্ধি	৪১২৫	৪১২৫	৪১২৫	১২৩৭৫০০০	১০০০	১০০০	১০০০	১১২৫	উপজেলা পরিষদ ও ইউনিয়ন পরিষদ	
৩	প্রতিবন্ধী ভাতাভোগীদের পুষ্টিবিষয়ক সচেতনতা বৃদ্ধি	১০৩৫	১০৩৫	১০৩৫	৪৬৫৭৫০০	২৫০	২৫০	২৫০	২৮৫	উপজেলা পরিষদ ও ইউনিয়ন পরিষদ	
৪	বিধবা ভাতাভোগীদের পুষ্টিবিষয়ক সচেতনতা বৃদ্ধি	১৮০০	১৮০০	১৮০০	৫৪০০০০০	৪০০	৪৫০	৪৫০	৫০০	উপজেলা পরিষদ ও ইউনিয়ন পরিষদ	
৫	দিবস উদযাপন (জাতীয় পুষ্টি সপ্তাহ, ইত্যাদি)	১	১	১		০	০	০	১	উপজেলা পরিষদ ও ইউনিয়ন পরিষদ	

বিভাগ/ অধিদপ্তর/ পরিদপ্তর: মহিলা বিষয়ক বিভাগ

ক্রমিক নং	কার্যক্রম	লক্ষ্য মাত্রা (শতভাগ)	২০১৯-২০ অর্থবছরের পরিকল্পনা	লক্ষিত জনগোষ্ঠী/ সুবিধাজোগী	বাজেট/ সম্পদ	বাস্তবায়নের সময়কাল (২০১৯ - ২০)				সহযোগিতা/ সহযোগী সংস্থা	মন্তব্য
						জুলাই-সেপ্টেম্বর	অক্টো- ডিসেম্বর	জানু-মার্চ	এপ্রিল-জুন		
১	অজিডি বিতরণ (জন)	৩৮৩	৩৮৩	৩৮৩	০৩২৮৫২৩৪	৩৮৩	৩৮৩	৩৮৩	৩৮৩	উপজেলা পরিষদ, ইউনিয়ন পরিষদ	১২ মাসে ৩০কেজি করে।
২	মা ও শিশু সহায়ক কর্মসূচি (জন)	৩৮৬	৩৮৬	৩৮৬	৪৪৮৮০০০	৩৮৬	৩৮৬	৩৮৬	৩৮৬	উপজেলা পরিষদ, ইউনিয়ন পরিষদ	১২ মাসে ৮০০ টাকা করে।
৩	জীবিকায়নের জন্য মহিলাদের দক্ষতাভিত্তিক প্রশিক্ষণ কর্মসূচির (জন)	২০০	২০২	২০২	২৪০০০০	৫০	৫০	৫০	৫০	উপজেলা পরিষদ, ইউনিয়ন পরিষদ	১২ মাসে ১০০ টাকা করে।
৪	কিশোর-কিশোরী ক্লাব স্থাপন এবং সদস্যদের মাঝে পুষ্টিবিষয়ক সচেতনতা বৃদ্ধিমূলক আলোচনাকরণ (ক্লাব সংখ্যা)	৫	৫	৫	০	১	২	১	১	সংশ্লিষ্ট বিদ্যালয়, শিক্ষা বিভাগ	
৫	দিবস উদযাপন (জাতীয় পুষ্টি সপ্তাহ, বিশ্ব নারী দিবস, কন্যা, শিশু দিবস ইত্যাদি)	৮	৮	৮	০	২	২	২	২	উপজেলা পরিষদ, ইউনিয়ন পরিষদ	

বিভাগ/ অধিদপ্তর/ পরিদপ্তর: জনস্বাস্থ্য প্রকৌশল

ক্রমিক নং	কার্যক্রম	লক্ষ্য মাত্রা (শতভাগ)	২০১৯-২০ অর্থবছরের পরিকল্পনা	লক্ষিত জনগোষ্ঠী/ সুবিধাজোগী	বাজেট/ সম্পদ	বাস্তবায়নের সময়কাল (২০১৯ - ২০)				সহযোগিতা/ সহযোগী সংস্থা	মন্তব্য
						জুলাই-সেপ্টেম্বর	অক্টো- ডিসেম্বর	জানু-মার্চ	এপ্রিল-জুন		
১	স্বাস্থ্যসম্মত স্যানিটারি ল্যাজিন স্থাপন (হতদরিদ্রদের মাঝে)	৬৬	৬৬	৩৩০	৬৬০০০	১০	১০	২০	২৬	উপজেলা পরিষদ, ইউনিয়ন পরিষদ	
২	নলকূপ স্থাপন (সংখ্যা)	৩৭১	৩৭১	১৮৫০০	৯৬৪৬০০০	৫০	১২০	১০০	১০১	উপজেলা পরিষদ, ইউনিয়ন পরিষদ	
৩	ওয়াস বুক নির্মান	১৭	১৭	৫১০০	৬৬০০০০০	০	৪	৫	৮	উপজেলা পরিষদ, ইউনিয়ন পরিষদ	
৪	দিবস উদযাপন (জাতীয় পুষ্টি সপ্তাহ, হাত ধোয়া, স্যানিটেশন মাস)	২	২		১০০০০		২				

বিভাগ/ অধিদপ্তর/ পরিদপ্তর: স্থানীয় সাংবাদিক

ক্রমিক নং	কার্যক্রম	লক্ষ্য মাত্রা (শতভাগ)	২০১৯-২০ অর্থবছরের পরিকল্পনা	লক্ষিত জনগোষ্ঠী/ সুবিধাজোগী	বাজেট/ সম্পদ	বাস্তবায়নের সময়কাল (২০১৯ - ২০)				সহযোগিতা/ সহযোগী সংস্থা	মন্তব্য
						জুলাই-সেপ্টেম্বর	অক্টো- ডিসেম্বর	জানু-মার্চ	এপ্রিল-জুন		
১	উপজেলা পুষ্টি সমন্বয় কমিটির কার্যক্রম সমূহের সংবাদ প্রতিবেদন	৩	৩	০	০	০	১	১	১	উপজেলা পুষ্টি সমন্বয় কমিটি	
২	জাতীয় পুষ্টি সপ্তাহসহ বিভিন্ন দিবস উদযাপন প্রতিবেদন গুরুত্ব সহকারে প্রকাশ	৫	৫	০	০			৩	২	উপজেলা পুষ্টি সমন্বয় কমিটি	
৩	পরিবর্তনের গল্প, সফলতার গল্প, নতুনত্বের গল্পের ও প্রাকৃতিক দুর্যোগ প্রতিবেদন	৮	৮	০	০	২	২	২	২	উপজেলা পুষ্টি সমন্বয় কমিটি	
৪	জাতীয় পুষ্টি সপ্তাহসহ বিভিন্ন দিবস উপলক্ষে সংবাদ প্রকাশ	৩	৩	০	০	০		২	১	উপজেলা পুষ্টি সমন্বয় কমিটি	

স্থানীয় সরকার বিভাগ : ইউনিয়ন পরিষদ (সকল)

ক্রমিক নং	কার্যক্রম	লক্ষ্য মাত্রা (শতভাগ)	২০১৯-২০ অর্থবছরের পরিকল্পনা	লক্ষিত জনগোষ্ঠী/ সুবিধাজোগী	বাজেট/ সম্পদ	বাজ্যবায়নের সময়কাল (২০১৯ - ২০)				সহযোগিতা/ সহযোগী সংস্থা	মন্তব্য
						জুলাই-সেপ্টেম্বর	অক্টো-ডিসেম্বর	জানু-মার্চ	এপ্রিল-জুন		
১	ইউনিয়ন উন্নয়ন সমন্বয় কমিটির দ্বিমাসিক সভা	৩০	৩০	১১৭	৩৪৫০০০	৫	১০	৫	১০	জানো, সকল বিভাগ	
২	ইউডিসিসির পুষ্টি পরিকল্পনা তৈরী	৫	৫	১১৭	৬০০০০	০	০	০	৫	জানো, সকল বিভাগ	
৩	মাতৃস্বকলীন ভাতা প্রদান (জন)	৪৩১	৪৩১	৪৩১	৮৭৯৬০০	৪৩১	৪৩১	৪৩১	৪৩১	মহিলা বিষয়ক বিভাগ	চলমান ১২ মাস
৪	ভি জি এফ (জন)	২৬০৬২	২৬০৬২	২৬০৬২	১০৪৭৬১৮০	১৩০৩২	০	০	১৩০৩০	মহিলা বিষয়ক বিভাগ	
৫	ভি জি ডি (জন)	৩০৮৯	৩০৮৯	৩০৮৯	৩৩৬১৪১০০	৩০৮৯	৩০৮৯	৩০৮৯	৩০৮৯	মহিলা বিষয়ক বিভাগ	
৬	স্বাস্থ্য সম্মত পরিখানা বিতরণ ও স্থাপন (সংখ্যা)	০	০	০	০	০	০	০	০	জনস্বাস্থ্য বিভাগ, এডিপি	
৭	বিশুদ্ধ পানির জন্য শলকূপ বিতরণ ও স্থাপন (সংখ্যা)	৪৫	৪৫	২২৫	৪৫০০০০	২২৫	২২৫	০	০	জনস্বাস্থ্য বিভাগ	
৮	পুষ্টি বিষয়ক সচেতনতা বৃদ্ধি ওয়ার্ড সভা	৪৫	৪৫	৪৫০০	৩৬০০০	০	০	০	৪৫		
৯	কমিউনিটি ক্লিনিকের প্রাচীর নির্মাণ/সংস্কার/ উষধ বিতরণ	১	১	৬০০০	১৫০০০০	০	০	০	১	স্বাস্থ্য বিভাগ, এলজিএসপি	
১০	বিদ্যালয়ে স্যানিটোরি ন্যাপকিন বিতরণ (সংখ্যা)	১০০০	১০০০	১০০০	১০০০০০	২৫০	২৫০	২৫০	২৫০	শিক্ষা বিভাগ, এলজিএসপি	
১১	সিঁক উন্নয়ন (জাতীয় পুষ্টি সপ্তাহ, বিশ্ব মাতৃদুগ্ধ সপ্তাহ, স্বাস্থ্য সপ্তাহ, নিরপদ মাতৃদুগ্ধ দিবস, কমিউনিটি ক্লিনিক দিবস, হাত ধোয়া দিবস, জনসংখ্যা দিবস ইত্যাদি)	৩৪	৩৪	৩৪০০	০	৫	৯	৫	১৫	বিভিন্ন বিভাগ, এনজিও	

বিভাগ/ অধিদপ্তর/ পরিদপ্তর: লগ্ন্য

ক্রমিক নং	কার্যক্রম	লক্ষ্য মাত্রা (শতাংশ)	২০১৯-২০ অর্থবছরের পরিকল্পনা	লক্ষিত জনগোষ্ঠী/ সুবিধাভোগী	বাজেট/ সম্পদ	বাস্তবায়নের সময়কাল (২০১৯ - ২০)			সহযোগিতা/ সহযোগী সংস্থা	মন্তব্য
						জুলাই-সেপ্টেম্বর	অক্টো-ডিসেম্বর	জানু-মার্চ		
১	গর্ভবতীদের কমপক্ষে ৪ বার গর্ভকালীন সেবা প্রদান	৯৩৬০	৯৩৬০	৯৩৬০	০	২৩৪০	২৩৪০	২৩৪০	স্বাস্থ্য বিভাগ, পরিবার পরিকল্পনা বিভাগ এবং বিভিন্ন কমিটি	
২	প্রসূতি মায়েদের ৪ বার প্রসব পরবর্তী সেবা প্রদান (জন)	৩৬০০	৩৬০০	৩৬০০	০	৯০০	৯০০	৯০০	স্বাস্থ্য বিভাগ, পরিবার পরিকল্পনা বিভাগ এবং বিভিন্ন কমিটি	
৩	প্রাতিষ্ঠানিক প্রসব নিশ্চিতকরণ (জন)	২৫০০	২৫০০	২৫০০	০	৬২৫	৬২৫	৬২৫	ইউনিয়ন পরিষদ, স্বাস্থ্য বিভাগ এবং বিভিন্ন কমিটি	
৪	গর্ভবতীদের মাঝে ক্যালসিয়াম ট্যাবলেট বিতরণ (জন)								ইউনিয়ন পরিষদ, স্বাস্থ্য বিভাগ এবং বিভিন্ন কমিটি	
৫	প্রসূতি মায়েদের মাঝে ক্যালসিয়াম ট্যাবলেট বিতরণ (জন)								ইউনিয়ন পরিষদ, স্বাস্থ্য বিভাগ এবং বিভিন্ন কমিটি	
৬	শিশুকে ৬ মাস পর্যন্ত শুধু মায়ের দুধ খাওয়ানো বিষয়ক কাউন্সিলিং নিশ্চিতকরণ (জন)	২৫০০	২৫০০	২৫০০		৬২৫	৬২৫	৬২৫	ইউনিয়ন পরিষদ, স্বাস্থ্য বিভাগ এবং বিভিন্ন কমিটি	
৭	৬ - ২৩ মাস বয়সী শিশুকে যত্নের তৈরি খাবার খাওয়ানো বিষয়ক কাউন্সিলিং নিশ্চিতকরণ (জন)	৩০০০	৩০০০	৩০০০		৭০০	৭০০	৭০০	ইউনিয়ন পরিষদ, স্বাস্থ্য বিভাগ এবং বিভিন্ন কমিটি	
৮	পরিবার দুটি সন্তানের মধ্যে কমপক্ষে ৩ বছর জন্মাবর্ত্তের জন্য জনসচেতনতা বৃদ্ধি (দম্পতি)	৬৫০০	৬৫০০	৬৫০০		১৫০০	১৫০০	২০০০	ইউনিয়ন পরিষদ, স্বাস্থ্য বিভাগ এবং বিভিন্ন কমিটি	
৯	জনসচেতনতা বৃদ্ধি (এসবিসিসি/আইসিসি মাধ্যমে) (জন)	২৫০০০	২৫০০০	২৫০০০		৬২৫০	৬২৫০	৬২৫০	ইউনিয়ন পরিষদ, স্বাস্থ্য বিভাগ এবং বিভিন্ন কমিটি	
১০	দিকপা উদযাপন (জাতীয় পুষ্টি সপ্তাহ, বিশ্ব মাতৃদুগ্ধ সপ্তাহ, জন্মসংখ্যা দিবস, ইত্যাদি)	৪	৪	৪		১	১	১	ইউনিয়ন পরিষদ, স্বাস্থ্য বিভাগ এবং বিভিন্ন কমিটি	
১১	জনের ১ ঘণ্টার মধ্যে মায়ের বুকের দুধ খাওয়ানো নিশ্চিত করা	২৫০০	২৫০০	২৫০০	০	৬২৫	৬২৫	৬২৫	ইউনিয়ন পরিষদ, স্বাস্থ্য বিভাগ এবং বিভিন্ন কমিটি	

৪.৩ উপজেলা : কাউনিয়া, জেলা : রংপুর

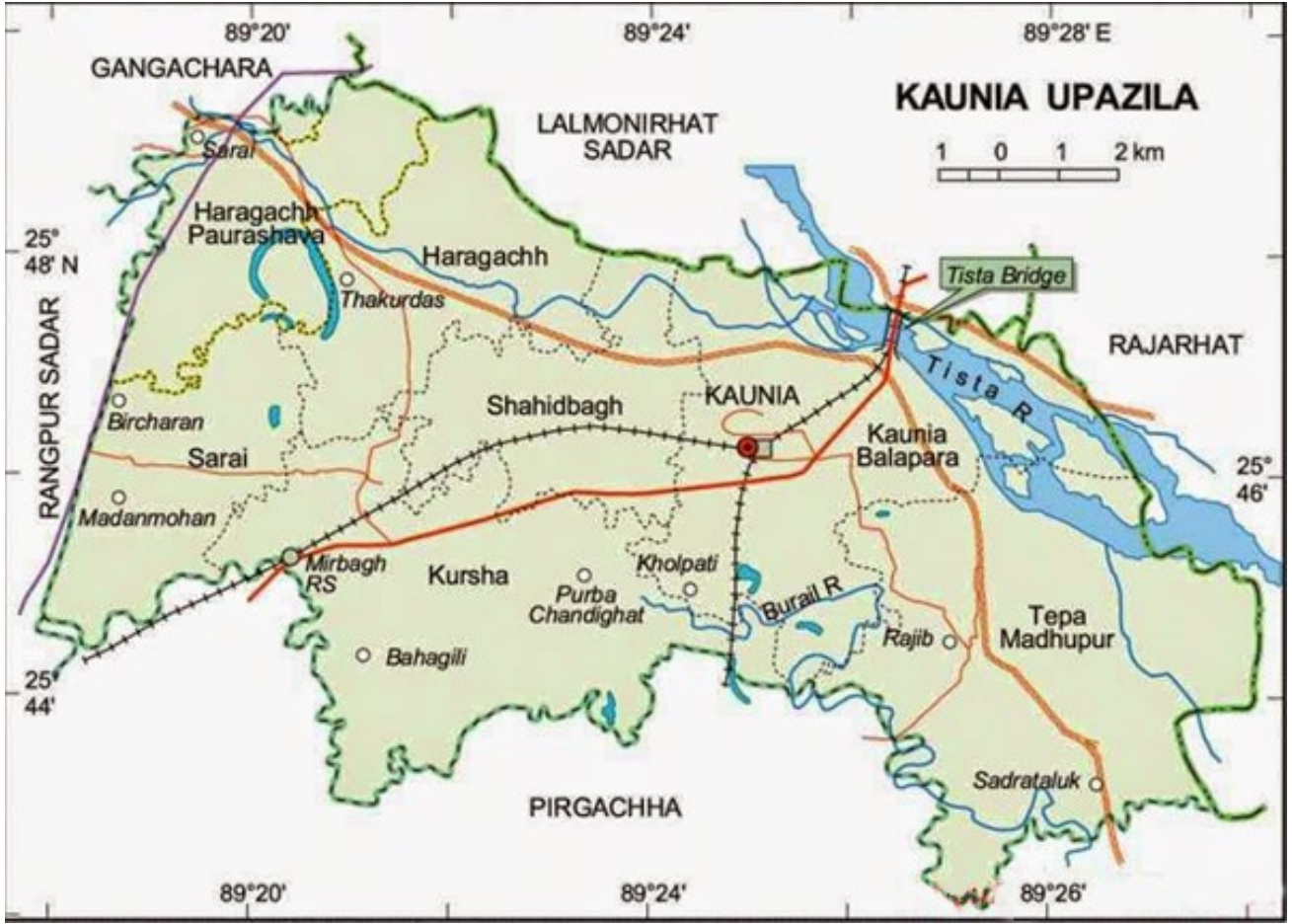

রংপুর জেলার একটি দরিদ্রপীড়িত উপজেলা কাউনিয়া যা তিস্তা নদীর পাড়ে অবস্থিত। প্রতিবছর বন্যা ও নদী ভাংগনের ফলে এই এলাকার কয়েকটি ইউনিয়ন মানুষ প্রতি নিয়ত সংগ্রাম করে তাদের জীবন জীবিকা নির্বাহ করছে। এই উপজেলার পুষ্টির অবস্থান জেলার অন্যান্য উপজেলা থেকে বেশ পিছিয়ে। উপজেলার মোট আয়তন ১৪৭.৬ বর্গ কি: মি: এবং ৬টি ইউনিয়নের সমন্বয়ে কাউনিয়া উপজেলা। উপজেলার শিক্ষার গড় হার -৩৬.৯৭% এবং আয়ের প্রধান উৎস কৃষি (৫১.০৮%) এবং প্রধান প্রধান ফসল হলো- ধান, তামাক, বাদাম, আলু, পাট, ভুট্টা প্রভৃতি।

<p>মোট জনসংখ্যা : ২২৭৮০৫ নারী : ১১৫১০৪ পুরুষ : ১১২৭০১ আবাদী জমির পরিমাণ : ১২৬৩৯ হেক্টর কৃষক দল - ৫০৯ টি, সদস্য - ১৪৩৫৩ প্রাইমারী বিদ্যালয় সংখ্যা : ১১৫ টি প্রাক প্রাথমিক চালু আছে : ১১৫ টিতে মাধ্যমিক বিদ্যালয় সংখ্যা : ৩৯ টি মহাবিদ্যালয় সংখ্যা : ৮ টি মাদ্রাসা সংখ্যা : ১৭টি</p>	<p>স্বাস্থ্য সুযোগ-সুবিধাঃ স্বাস্থ্য কমপ্লেক্স : ০২ কাউনিয়া - ৫০ বেড হারাগাছ - ৩১বেড ইউনিয়ন সাব সেন্টার : ০২ ইউনিয়ন স্বাস্থ্য ও পরিবার কল্যান কেন্দ্র : ০২ কমিউনিটি ক্লিনিক : ২০ গর্ভবতীর সংখ্যাঃ ১৩৭৯ জন ৫ বছরের নিচের শিশুর সংখ্যাঃ ২২৭৮১জন</p>
---	--

বিভাগ/ অধিদপ্তর/ পরিদপ্তর: উপজেলা পুষ্টি সময় কমিটি

ক্রমিক নং	কার্যক্রম	লক্ষ্য মাত্রা (শতাংশ)	২০১৯-২০ অর্থবছরের পরিকল্পনা	লক্ষিত জনগোষ্ঠী/ সুবিধাতোগী	বাজেট/ সম্পদ	বাস্তবায়নের সময়কাল (২০১৯ - ২০)			সহযোগিতা/ সহযোগী সংস্থা	মন্তব্য
						জুলাই-সেপ্টেম্বর	অক্টো- ডিসেম্বর	জানু-মার্চ এপ্রিল-জুন		
১	উপজেলা পুষ্টি সময় কমিটির দ্বিমাসিক সভা	৬	৬		৬০০০০	১	২	১	জানো, ইউএনসিসি সদস্য	
২	উপজেলা পুষ্টি সময় কমিটির বার্ষিক পরিকল্পনা	১	১		১০০০০		১		জানো, ইউএনসিসি সদস্য	
৩	পুষ্টি সপ্তাহ পালন	১	১					১	স্বাস্থ্য বিভাগ, অধ্যাপ্য বিভাগ, এনজিও	
৪	উপজেলা পুষ্টি সময় কমিটির সদস্যদের মাঠ পরিদর্শন ও কার্যক্রম মনিটরিং	৪	৪		০	১	১	১	জানো, ইউএনসিসি সদস্য	

বিভাগ/ অধিদপ্তর/ পরিদপ্তর: স্বাস্থ্য বিভাগ

ক্রমিক নং	কার্যক্রম	লক্ষ্য মাত্রা (শতাংশ)	২০১৯-২০ অর্থবছরের পরিকল্পনা	লক্ষিত জনগোষ্ঠী/ সুবিধাতোগী	বাজেট/ সম্পদ	বাস্তবায়নের সময়কাল (২০১৯ - ২০)			সহযোগিতা/ সহযোগী সংস্থা	মন্তব্য
						জুলাই-সেপ্টেম্বর	অক্টো- ডিসেম্বর	জানু-মার্চ এপ্রিল-জুন		
১	গর্ভবতীদের কমপক্ষে ৪ বার গর্ভকালীন সেবা প্রদান (জন্ম)	১৮৩৭	১৮৩৭	১৮৩৭		১৮৩৭	১৮৩৭	১৮৩৭	প.প: বিভাগ, জানো, ইউপি, এনজিও	
২	প্রসূতি মায়েদের ৪ বার প্রসব পরবর্তী সেবা প্রদান	৬১৬০	৬১৬০	৬১৬০		৬১৬০	৬১৬০	৬১৬০	প.প: বিভাগ, জানো, ইউপি, এনজিও	
৩	গর্ভবতীদের মাঝে আয়রন ফলিক এসিড ট্যাবলেট বিতরণ	১৮৩৭	১৮৩৭	১৮৩৭		১৮৩৭	১৮৩৭	১৮৩৭	প.প: বিভাগ, জানো, ইউপি, এনজিও	
৪	প্রাকৃতিক প্রসব নিশ্চিতকরণ (জন্ম)	৩৬০	৩৬০	৩৬০		৮০	১০০	৯০	প.প: বিভাগ, জানো, ইউপি, এনজিও	
৫	প্রসূতি মায়েদের মাঝে আয়রন ফলিক এসিড ট্যাবলেট বিতরণ	৬১৬০	৬১৬০	৬১৬০		৬১৬০	৬১৬০	৬১৬০	প.প: বিভাগ, জানো, ইউপি, এনজিও	
৬	কিশোরীদের আয়রন ফলিক এসিড ট্যাবলেট বিতরণ	১০৭১২	১০৭১২	১০৭১২		২৫০০	২৫০০	৩১১২	প.প: বিভাগ, জানো, ইউপি, এনজিও	
৭	শিশুকে ৬ মাস পর্যন্ত শুধুমাত্র মায়ের দুধ খাওয়ানো বিষয়ক কাজিকিিং নিশ্চিতকরণ	৪৩০০	৪৩০০	৪৩০০		১০০০	১০০০	১৩০০	প.প: বিভাগ, জানো, ইউপি, এনজিও	
৮	৬ - ২৩ মাস বয়সী শিশুকে ঘরের তৈরি খাবার খাওয়ানো বিষয়ক কাজিকিিং নিশ্চিতকরণ (জন্ম)	৫৩০০	৫৩০০	৫৩০০		১২০০	১২০০	১৬০০	প.প: বিভাগ, জানো, ইউপি, এনজিও	
৯	জন্মচেতনতা বৃদ্ধি (এসবিসিসি, আইসিসি) - জন্ম	১৭০০০	১৭০০০	১৭০০০		৩০০০	৪০০০	৫৫০০	উপজেলা পরিষদ, ইউনিয়ন পরিষদ	
১০	সকল কমিউনিটি ক্লিনিকে শ্রোষা মনিটরিং এন্ড প্রমোশন (জিএমপি) সেবা নিশ্চিতকরণ (জন্ম)	৪৫০০	৪৫০০	৪৫০০		১০০০	১০০০	১৩০০	কমিউনিটি ক্লিনিক, এনজিও	
১১	ডায়রিয়ায় আক্রান্ত সকল শিশুর মধ্যে জিহ্বা ও স্যালাইন বিতরণ নিশ্চিতকরণ	১৩০০	১৩০০	১৩০০		৩০০	৩০০	৪০০	কমিউনিটি ক্লিনিক, এনজিও	
১২	দিবস উদযাপন (জাতীয় পুষ্টি সপ্তাহ, বিশ্বমাতৃদুগ্ধ সপ্তাহ, স্বাস্থ্য সপ্তাহ, নিরাপদ মাতৃত্ব দিবস, কমিউনিটি ক্লিনিক দিবস হাত ধোয়া দিবস)	৬	৬	৩০০০		১	৩	১	স্বাস্থ্য বিভাগ, প.প: বিভাগ	

ক্রমিক নং	বিভাগ/ অধিদপ্তর/ পরিদপ্তর: পরিবার পরিকল্পনা বিভাগ	লক্ষ্য মাত্রা (শতাংশ)	২০১৯-২০ অর্থবছরের পরিকল্পনা	লক্ষিত জনগোষ্ঠী/ সুবিধাভোগী	বাজেট/ সম্পদ	বাজাবয়নের সময়কাল (২০১৯ - ২০)				সহযোগিতা/ সহযোগী সংস্থা	মন্তব্য
						জুলাই-সেপ্টেম্বর	অক্টো- ডিসেম্বর	জানু-মার্চ	এপ্রিল-জুন		
১	গর্ভবতীদের কমপক্ষে ৪ বার গর্ভকালীন সেবা প্রদান	৮১০	৮১০	৮১০	০	৮১০	৮১০	৮১০	৮১০	পিসিপ্রসবিএ, স্বাস্থ্য বিভাগ, এনজিও এবং বিভিন্ন কমিটি	
২	প্রসূতি মায়েদের ৪ বার প্রসব পরবর্তী সেবা প্রদান (জেন)	১০৫২	১০৫২	১০৫২	০	১০৫২	১০৫২	১০৫২	১০৫২	পিসিপ্রসবিএ, স্বাস্থ্য বিভাগ, এনজিও এবং বিভিন্ন কমিটি	
৩	প্রাতিষ্ঠানিক প্রসব নিশ্চিতকরণ	৮১০	৮১০	৮১০	০	২০০	২০০	২০০	২১০	ইউনিয়ন পরিষদ, স্বাস্থ্য বিভাগ, এনজিও এবং বিভিন্ন কমিটি	
৪	গর্ভবতীদের মাঝে আয়রন ফলিক এসিড ট্যাবলেট বিতরণ (জেন)	৮১০	৮১০	৮১০	০	২০০	২০০	২০০	২১০	ইউনিয়ন পরিষদ, স্বাস্থ্য বিভাগ, এনজিও এবং বিভিন্ন কমিটি	
৫	প্রসূতি মায়েদের মাঝে আয়রন ফলিক এসিড ট্যাবলেট বিতরণ (জেন)	১০৫২	১০৫২	১০৫২	০	২৬০	২৬০	২৬০	২৭২	ইউনিয়ন পরিষদ, স্বাস্থ্য বিভাগ, এনজিও এবং বিভিন্ন কমিটি	
৬	কিশোরীদের মাঝে আয়রন ফলিক এসিড ট্যাবলেট বিতরণ (জেন)	১৫০৬	১৫০৬	১৫০৬	০	৩৭৫	৩৭৫	৩৭৫	৩৮১	ইউনিয়ন পরিষদ, স্বাস্থ্য বিভাগ, এনজিও শিক্ষা বিভাগ এবং বিভিন্ন কমিটি	
৭	শিশুকে ৬ মাস পর্যন্ত শুধু মায়ের দুধ খাওয়ানো বিষয়ক কাউন্সিলিং নিশ্চিতকরণ (জেন)	১৫৪২	১৫৪২	১৫৪২	০	৩৭৫	৩৭৫	৩৭৫	৪১৭	ইউনিয়ন পরিষদ, স্বাস্থ্য বিভাগ, এনজিও এবং বিভিন্ন কমিটি	
৮	৬ - ২৩ মাস বয়সী শিশুকে ঘরের তৈরি খাবার খাওয়ানো বিষয়ক কাউন্সিলিং নিশ্চিতকরণ (জেন)	১০৬৮	১০৬৮	১০৬৮	০	২৬০	২৬০	২৬০	২৮৮	ইউনিয়ন পরিষদ, স্বাস্থ্য বিভাগ, এনজিও এবং বিভিন্ন কমিটি	
৯	পরপর দুটি সন্তানের মধ্যে কমপক্ষে ৩ বছর জন্মাবিরতির জন্য জনসচেতনতা বৃদ্ধি (দম্পতি)	৫৩০০	৫৩০০	৫৩০০	০	১২০০	১৩০০	১৩০০	১৫০০	ইউনিয়ন পরিষদ, স্বাস্থ্য বিভাগ, এনজিও এবং বিভিন্ন কমিটি	
১০	জনসচেতনতা বৃদ্ধি (এসবিসিসি/আইসি'র মাধ্যমে) (জেন)	৯১০০	৯১০০	৯১০০	০	২০০০	২২০০	২২০০	২৫০০	ইউনিয়ন পরিষদ, স্বাস্থ্য বিভাগ এবং বিভিন্ন কমিটি	
১১	দিবস উদ্‌যাপন (জাতীয় পুষ্টি সপ্তাহ, বিশ্ব মাতৃদুগ্ধ সপ্তাহ, জনসংখ্যা দিবস, ইত্যাদি)	৪	৪	১২০০	০	১	১	১	১	ইউনিয়ন পরিষদ, স্বাস্থ্য বিভাগ, এনজিও এবং বিভিন্ন কমিটি	

ক্রমিক নং	বিভাগ/ অধিদপ্তর/ পরিদপ্তর: কৃষি বিভাগ	কার্যক্রম	লক্ষ্য মাত্রা (শতভাগ)	২০১৯-২০ অর্থবছরের পরিকল্পনা	লক্ষিত জনগোষ্ঠী/ সুবিধাভোগী	বাজেট/ সম্পদ	বাল্যবয়সের সময়কাল (২০১৯ - ২০)			সহযোগিতা/ সহযোগী সংস্থা	মন্তব্য
							জুলাই-সেপ্টেম্বর	অক্টো- ডিসেম্বর	জানু-মার্চ এপ্রিল-জুন		
১		বসতবাড়িতে সবজি চাষ সম্প্রসারণ (বাড়ীর সংখ্যা)	৫০০	০০৫	২৫০০		১০০	২০০	০	আইএফএমএসি এবং বিভিন্ন কমিটি	
২		কৃষক প্রশিক্ষণ/উঠান বৈঠক (সবজি চাষ, পরিবেশবান্ধব ক্রম পদ্ধতিতে চাষাবাদ ইত্যাদি) - প্রশিক্ষণ/উঠান বৈঠক সংখ্যা	১৮০০	১৮০০	১১৫০০		৪০০	৬০০	৪০০	এনজিও, জানো এবং বিভিন্ন কমিটি	
৩		জিংক সমৃদ্ধ ধান চাষ সম্প্রসারণ (কৃষক সংখ্যা) (ব্রি ধান ৬২, ৬৪, ৭২, ৭৪)	৩০০	৩০০	১৫০০		৭৫	৭৫	৭৫		
৪		ভূমি চাষ সম্প্রসারণ (জম)	২৪০০	২৪০০	১২০০০		৬০০	৬০০	৬০০		
৫		চরে মিলিটি কুমড়া উৎপাদন (জম)			০						
৬		চিনা বাদাম চাষ সম্প্রসারণ (জম)	৬২৫	৬২৫	৩১২৫		৩০০	৩২৫	০		

ক্রমিক নং	বিভাগ/ অধিদপ্তর/ পরিদপ্তর: প্রাণিসম্পদ বিভাগ	কার্যক্রম	লক্ষ্য মাত্রা (শতভাগ)	২০১৯-২০ অর্থবছরের পরিকল্পনা	লক্ষিত জনগোষ্ঠী/ সুবিধাভোগী	বাজেট/ সম্পদ	বাল্যবয়সের সময়কাল (২০১৯ - ২০)			সহযোগিতা/ সহযোগী সংস্থা	মন্তব্য
							জুলাই-সেপ্টেম্বর	অক্টো- ডিসেম্বর	জানু-মার্চ এপ্রিল-জুন		
১		ভ্যাকসিনেশন ক্যাম্প এর আয়োজন (সংখ্যা)	১৪৮	৪৪৮	১৭৭৬০		৩০	৩০	৫৮	উপজেলা পরিষদ ও ইউনিয়ন পরিষদ	
২		কৃষক প্রশিক্ষণ/উঠান বৈঠক (পারিবারিক পর্যায়ে হাঁস-মুরগী পালন) (প্রশিক্ষণ/উঠান বৈঠক সংখ্যা)	৫০	৫০	১০০০		১০	১০	২০	উপজেলা পরিষদ ও ইউনিয়ন পরিষদ	
৩		উন্নত জাতের ঘাস (নোপিয়া ইত্যাদি) চাষে উৎসাহিতকরণ প্রদর্শনী	৮০	৮০	৪০০		২০	২০	২০	উপজেলা পরিষদ ও ইউনিয়ন পরিষদ	
৪		দিবস উদযাপন (জাতীয় পুষ্টি সপ্তাহ, ডিম দিবস ইত্যাদি)	২	২	৩০০		০	১	১	উপজেলা পরিষদ ও ইউনিয়ন পরিষদ	

ক্রমিক নং	বিভাগ/ অধিদপ্তর/ পরিদপ্তর: মৎস্য বিভাগ	কার্যক্রম	লক্ষ্য মাত্রা (শতভাগ)	২০১৯-২০ অর্থবছরের পরিকল্পনা	লক্ষিত জনগোষ্ঠী/ সুবিধাভোগী	বাজেট/ সম্পদ	বাল্যবয়সের সময়কাল (২০১৯ - ২০)			সহযোগিতা/ সহযোগী সংস্থা	মন্তব্য
							জুলাই-সেপ্টেম্বর	অক্টো- ডিসেম্বর	জানু-মার্চ এপ্রিল-জুন		
১		মৎস্য চাষীদের বিভিন্ন প্রজাতির মাছচাষ বিষয়ক প্রশিক্ষণ প্রদান (জম)	২৭০	২৭০	১৩৫০		৬০	৬০	৯০	উপজেলা পরিষদ, ইউনিয়ন পরিষদ	
২		উল্লেখ্য জলাশয়ে মাছের পোনা অবমুক্তকরণ (সে.টন)	০.৬	০.৬	৩৭৫		০	০	১	উপজেলা পরিষদ, ইউনিয়ন পরিষদ	১ বার
৩		মৎস্য চাষীদের উদ্বুদ্ধকরণের জন্য প্রদর্শনী পুকুর স্থাপন (পুকুর সংখ্যা)	১২	১২	২৪০		৩	৩	৩	উপজেলা পরিষদ, ইউনিয়ন পরিষদ	

বিভাগ/ অধিদপ্তর/ পরিদপ্তর: প্রাথমিক শিক্ষা বিভাগ

ক্রমিক নং	কার্যক্রম	লক্ষ্য মাত্রা (শতভাগ)	২০১৯-২০ অর্থবছরের পরিকল্পনা	লক্ষিত জনগোষ্ঠী/ সুবিধাতোগী	বাজেট/ সম্পদ	বাস্তবায়নের সময়কাল (২০১৯ - ২০)				সহযোগিতা/ সহযোগী সংস্থা	মন্তব্য
						জুলাই-সেপ্টেম্বর	অক্টো- ডিসেম্বর	জানু-মার্চ	এপ্রিল-জুন		
১	বিদ্যালয় পর্যায়ে পুষ্টি ক্লাব তৈরি	৫	০	০	০	০	০	০	০	ইউনিয়ন পরিষদ, এসএমসি	
২	বিদ্যালয় পর্যায়ে পুষ্টি বাগান তৈরি	৫	৫	১৫০০	৬০০০০	০	৫	০	০	জানো, কৃষি বিভাগ, এসএমসি	
৩	উপজেলা পর্যায়ে মাসিক সমন্বয় সভায় পুষ্টিবিষয়ক আলোচনা (সভার সংখ্যা)	১২	১২	০	০	৩	৩	৩	৩	স্বাস্থ্য বিভাগ	
৪	এসএমসি সদস্যদের পুষ্টি বিষয়ক প্রশিক্ষণ (এসএমসি সংখ্যা)	৫	৫	৬০	৫৪৫০০	০	০	৫	০	জানো, স্বাস্থ্য বিভাগ	
৫	দিবস উদযাপন (হাত ধোয়া দিবস, জাতীয় স্যানিটেশন মাস, বিশ্ব স্বাস্থ্য দিবস, স্বাক্ষরতা দিবস, মীনা দিবস ইত্যাদি)	৬	৬	৩৬০০০	০	০	২	২	২	ইউএনসিসি সদস্য ও বিভাগ	
৬	বিদ্যালয় পর্যায়ে মা/ অভিভাবক সমাবেশে পুষ্টি বিষয়ক স্যানিটেশন ইত্যাদি নিয়ে আলোচনা (সমাবেশ সংখ্যা)	৪৩০	৪৩০	৪০১৭৫	০	১১৫	১১৫	১১৫	১১৫	ইউনিয়ন পরিষদ, এসএমসি	

বিভাগ/ অধিদপ্তর/ পরিদপ্তর: মাধ্যমিক শিক্ষা বিভাগ

ক্রমিক নং	কার্যক্রম	লক্ষ্য মাত্রা (শতভাগ)	২০১৯-২০ অর্থবছরের পরিকল্পনা	লক্ষিত জনগোষ্ঠী/ সুবিধাতোগী	বাজেট/ সম্পদ	বাস্তবায়নের সময়কাল (২০১৯ - ২০)				সহযোগিতা/ সহযোগী সংস্থা	মন্তব্য
						জুলাই-সেপ্টেম্বর	অক্টো- ডিসেম্বর	জানু-মার্চ	এপ্রিল-জুন		
১	বিদ্যালয় পর্যায়ে পুষ্টি বাগান তৈরি	৫৬	৪০	১৮০০০	৪৮০০০০	০	৫৬	০	০	জানো, কৃষি বিভাগ, এসএমসি	
২	বিদ্যালয়/মাদ্রাসা পর্যায়ে পুষ্টি উন্নয়নে কিশোরী কর্নার স্থাপন	৫৬	৪০	১২০০০	৩২০০০০	০	০	৪০	০	জানো, স্বাস্থ্য বিভাগ, এসএমসি	
৩	বিদ্যালয়/মাদ্রাসা পর্যায়ে স্বত্বকালীন ব্যবস্থাপনা নিশ্চিতকরণ	৫৬	৪০	১২০০০	০	১০	১০	১০	১০	উপজেলা পরিষদ, ইউনিয়ন পরিষদ, স্বাস্থ্য বিভাগ, এনজিও	
৪	বিদ্যালয়/মাদ্রাসা পর্যায়ে নিরাপদ পানি এবং হাত ধোয়ার জন্য নির্ধারিত জায়গা স্থাপন	৫৬	৫৬	২৫২০০	০	১০	১৫	১৫	১৬	জনস্বাস্থ্য, উপজেলা পরিষদ, ইউনিয়ন পরিষদ, স্বাস্থ্য বিভাগ	
৫	দিবস উদযাপন (জাতীয় পুষ্টি সপ্তাহ, হাত ধোয়া দিবস, জাতীয় স্যানিটেশন মাস, বিশ্ব স্বাস্থ্য দিবস ইত্যাদি)	৪	৪	৯০০০	০	১	১	১	১	সকল বিদ্যালয়ে	

বিভাগ/ অধিদপ্তর/ পরিদপ্তর: সমাজসেবা বিভাগ

ক্রমিক নং	কার্যক্রম	লক্ষ্য মাত্রা (শতভাগ)	২০১৯-২০ অর্থবছরের পরিকল্পনা	লক্ষিত জনগোষ্ঠী/ সুবিধার্থীগণী	বাজেট/ সম্পদ	বাস্তবায়নের সময়কাল (২০১৯ - ২০)			সহযোগিতা/ সহযোগী সংস্থা	মন্তব্য
						জুলাই-সেপ্টেম্বর	অক্টো- ডিসেম্বর	জানু-মার্চ এপ্রিল-জুন		
১	প্রতিবন্ধী শিক্ষা উপপন্থি	১৯৫	১৯৫	১৯৫	১৭৩৯৪০০	১৯৫	১৯৫	১৯৫	উপজেলা পরিষদ ও ইউনিয়ন পরিষদ	
২	বয়স্ক অতা উপকারভোগীদের পুষ্টিবিষয়ক সচেতনতা বৃদ্ধি	৮০৮	৮০৮	৮০৮	৪৮২৮৮৮০০	২০০০	২০০০	২০৪৮	উপজেলা পরিষদ ও ইউনিয়ন পরিষদ	
৩	প্রতিবন্ধী ভাতাজেগীদের পুষ্টিবিষয়ক সচেতনতা বৃদ্ধি	৩৫৬৩	৩৫৬৩	৩৫৬৩	৩২০৬৭০০০	৮০০	৯০০	৯৬৩	উপজেলা পরিষদ ও ইউনিয়ন পরিষদ	
৪	বিধবা ভাতাজেগীদের পুষ্টিবিষয়ক সচেতনতা বৃদ্ধি	৩২০৬	৩২০৬	৩২০৬	১৯২৬০০০০	৮০০	৮০০	৮০৬	উপজেলা পরিষদ ও ইউনিয়ন পরিষদ	
৫	দিবস উদযাপন (জাতীয় পুষ্টি সপ্তাহ, ইত্যাদি)	২	২	২	০	০	০	১	উপজেলা পরিষদ ও ইউনিয়ন পরিষদ	

বিভাগ/ অধিদপ্তর/ পরিদপ্তর: মহিলা বিষয়ক বিভাগ

ক্রমিক নং	কার্যক্রম	লক্ষ্য মাত্রা (শতভাগ)	২০১৯-২০ অর্থবছরের পরিকল্পনা	লক্ষিত জনগোষ্ঠী/ সুবিধার্থীগণী	বাজেট/ সম্পদ	বাস্তবায়নের সময়কাল (২০১৯ - ২০)			সহযোগিতা/ সহযোগী সংস্থা	মন্তব্য
						জুলাই-সেপ্টেম্বর	অক্টো- ডিসেম্বর	জানু-মার্চ এপ্রিল-জুন		
১	ভিডিও বিতরণ (জেন)	৩২০০	৩২০০	৩২০০	৩৪৫৬০০০০	৩২০০	৩২০০	৩২০০	উপজেলা পরিষদ, ইউনিয়ন পরিষদ	১২ মাসে ৩০কেজি করে।
২	মা ও শিশু সহায়ক কর্মসূচি (জেন)	৯৪২	৯৪২	৯৪২	৯০৪৩২০০	৯৪২	৯৪২	৯৪২	উপজেলা পরিষদ, ইউনিয়ন পরিষদ	১২ মাসে ৮০০ টাকা করে।
৩	জীবিকায়নের জন্য মহিলাদের দক্ষতাভিত্তিক প্রশিক্ষণ কর্মসূচির (জেন)	৫০	৫০	৫০	০	০	২৫	০	উপজেলা পরিষদ, ইউনিয়ন পরিষদ	১২ মাসে ১০০ টাকা করে।
৪	কিশোর-কিশোরী ক্লাব স্থাপন এবং সদস্যদের মাঝে পুষ্টিবিষয়ক সচেতনতা বৃদ্ধিমূলক আলোচনাকরণ (ক্লাব সংখ্যা)	২১	২১	২১০	০	৫	৫	৬	সংশ্লিষ্ট বিদ্যালয়, শিক্ষা বিভাগ	
৫	দিবস উদযাপন (জাতীয় পুষ্টি সপ্তাহ, বিশ্ব নারী দিবস, কন্যা, শিশু দিবস ইত্যাদি)	১	১	৫০০				১	উপজেলা পরিষদ, ইউনিয়ন পরিষদ	

বিভাগ/ অধিদপ্তর/ পরিদপ্তর: জনস্বাস্থ্য প্রকৌশল

ক্রমিক নং	কার্যক্রম	লক্ষ্য মাত্রা (শতভাগ)	২০১৯-২০ অর্থবছরের পরিকল্পনা	লক্ষিত জনগোষ্ঠী/ সুবিধার্থীগণী	বাজেট/ সম্পদ	বাস্তবায়নের সময়কাল (২০১৯ - ২০)			সহযোগিতা/ সহযোগী সংস্থা	মন্তব্য
						জুলাই-সেপ্টেম্বর	অক্টো- ডিসেম্বর	জানু-মার্চ এপ্রিল-জুন		
১	স্বাস্থ্যসম্মত স্যানিটারি ল্যাট্রিন স্থাপন (হতদরিদ্রদের মাঝে)	৮০	৮০	৪০০	০	৮০	০	০	উপজেলা পরিষদ, ইউনিয়ন পরিষদ	
২	নলকূপ স্থাপন (সংখ্যা)	৫৮৫	৫৮৫	১৪৬২৫	০	১৪৮	২৩০	৯৩	উপজেলা পরিষদ, ইউনিয়ন পরিষদ	
৩	ওয়ার্ড ব্লক নির্মাণ	৪	৪	১২০০	০	০	০	৪	উপজেলা পরিষদ, ইউনিয়ন পরিষদ	
৪	দিবস উদযাপন (জাতীয় পুষ্টি সপ্তাহ, হাত ধোয়া, স্যানিটেশন মাস)	১	১	৩০০	০	০	১	০	উপজেলা পরিষদ, ইউনিয়ন পরিষদ	

বিভাগ/ অধিদপ্তর/ পরিদপ্তর: স্থানীয় সাংবাদিক

ক্রমিক নং	কার্যক্রম	লক্ষ্য মাত্রা (শতভাগ)	২০১৯-২০ অর্থবছরের পরিকল্পনা	লক্ষিত জনগোষ্ঠী/ সুবিধাতোগী	বাজেট/ সম্পদ	বাজ্যবায়নের সময়কাল (২০১৯ - ২০)				সহযোগিতা/ সহযোগী সংস্থা	মন্তব্য
						জুলাই-সেপ্টেম্বর	অক্টো- ডিসেম্বর	জানু-মার্চ	এপ্রিল-জুন		
১	উপজেলা পুষ্টি সমন্বয় কর্মসূচির কার্যক্রম সমূহের সংবাদ প্রতিবেদন	৮	৮			২	২	২	২	উপজেলা পুষ্টি সমন্বয় কর্মসূচি	
২	জাতীয় পুষ্টি সপ্তাহসহ বিভিন্ন দিবস উদযাপন প্রতিবেদন গুরুত্ব সহকারে প্রকাশ	৬	৬					৩	৩	উপজেলা পুষ্টি সমন্বয় কর্মসূচি	
৩	পরিবর্তনের গল্প, সফলতার গল্প, নতুনত্বের গল্পের ও প্রাকৃতিক দুর্যোগ প্রতিবেদন	৪	৪			১	১	১	১	উপজেলা পুষ্টি সমন্বয় কর্মসূচি	
৪	জাতীয় পুষ্টি সপ্তাহসহ বিভিন্ন দিবস উপলক্ষে সংবাদ প্রকাশ	৬	৬			০		৩	৩	উপজেলা পুষ্টি সমন্বয় কর্মসূচি	

স্থানীয় সরকার বিভাগ ৪ সমন্বিত ইউনিয়ন পরিষদ

ক্রমিক নং	কার্যক্রম	লক্ষ্য মাত্রা (শতভাগ)	২০১৯-২০ অর্থবছরের পরিকল্পনা	লক্ষিত জনগোষ্ঠী/ সুবিধাতোগী	বাজেট/ সম্পদ	বাজ্যবায়নের সময়কাল (২০১৯ - ২০)				সহযোগিতা/ সহযোগী সংস্থা	মন্তব্য
						জুলাই-সেপ্টেম্বর	অক্টো- ডিসেম্বর	জানু-মার্চ	এপ্রিল-জুন		
১	ইউনিয়ন উন্নয়ন সমন্বয় কর্মসূচির দ্বিমাসিক সভা	৩০	৩০	০	৩৪৫০০০	৫	১০	৫	১০	জানো, সকল বিভাগ	
২	ইউজিসি'র পুষ্টি পরিকল্পনা তৈরী	৫	৫	০	৬০০০০	০	০	০	৫	জানো, সকল বিভাগ	
৩	মাতৃকালীন ভাতা প্রদান (জন্ম)	৮০	৮০	৮০	৭৬৮০০০	৮০	৮০	৮০	৮০	মহিলা বিষয়ক বিভাগ	চলমান ১২ মাস
৪	ডি জি এফ (জন্ম)	০	০	০	০	০	০	০	০	মহিলা বিষয়ক বিভাগ	
৫	ডি জি ডি (জন্ম)	০	০	০	০	০	০	০	০	মহিলা বিষয়ক বিভাগ	
৬	স্বাস্থ্য সমন্বয় পায়খানা বিতরণ ও স্থাপন (সংখ্যা)	২৭৪	২৭৪	১৩১০	৪৫৯০০০	৬০	৬৫	৬৬	৮৩	জনস্বাস্থ্য বিভাগ, এডিপি	
৭	বিশুদ্ধ পানির জন্য নলকূপ বিতরণ ও স্থাপন (সংখ্যা)	১১০	১১০	২৭৫০	৮০০০০০	২৭	২৭	২৭	২৯	জনস্বাস্থ্য বিভাগ	
৮	পুষ্টি বিষয়ক সচেতনতা বৃদ্ধি ওয়ার্ড সভা	০	০	০	০	০	০	০	০		
৯	কমিউনিটি ক্লিনিকের প্রাচীর নির্মাণ/সংস্কার/ উর্ধ্ব বিতরণ	১৩	১৩	৬০০০	৩৫২০০০	০	৪	৪	৫	স্বাস্থ্য বিভাগ, এলজিএসপি	
১০	বিদ্যালয়ে স্যানিটোরি ন্যূনতম বিতরণ (সংখ্যা)	১৬০০	১৬০০	১৬০০	২৬০০০০	৩৫০	৪৫০	৪৫০	৩৫০	শিক্ষা বিভাগ, এলজিএসপি	
১১	দিবস উদযাপন (জাতীয় পুষ্টি সপ্তাহ, বিশ্ব মাতৃসুস্থ সপ্তাহ, স্বাস্থ্য সপ্তাহ, দরিদ্র মাতৃসুস্থ দিবস, কমিউনিটি ক্লিনিক দিবস, হাত ধোয়া দিবস, জনসংখ্যা দিবস ইত্যাদি)	০	০	০	০	০	০	০	০	বিভিন্ন বিভাগ	

বিভাগ/ অবিদগুর/ পরিদগুর: ল্যাম্ব

ক্রমিক নং	কার্যক্রম	লক্ষ্য মাত্রা (শতভাগ)	২০১৯-২০ অর্থবছরের পরিকল্পনা	লক্ষিত জনগোষ্ঠী/ সুবিধাভোগী	বাজেট/ সম্পদ	বাস্তবায়নের সময়কাল (২০১৯ - ২০)			সহযোগিতা/ সহযোগী সংস্থা	মন্তব্য
						জুলাই-সেপ্টেম্বর	অক্টো-ডিসেম্বর	জানু-মার্চ		
১	গর্ভবতীদের কমপক্ষে ৪ বার গর্ভকালীন সেবা প্রদান	০	০	০	০	০	০	০	স্বাস্থ্য বিভাগ, পরিবার পরিকল্পনা বিভাগ এবং বিভিন্ন কমিটি	
২	প্রসূতি মায়েদের ৪ বার প্রসব পরবর্তী সেবা প্রদান (জন)	০	০	০	০	০	০	০	স্বাস্থ্য বিভাগ, পরিবার পরিকল্পনা বিভাগ এবং বিভিন্ন কমিটি	
৩	প্রাতিষ্ঠানিক প্রসব নিশ্চিতকরণ (জন)	০	০	০	০	০	০	০	ইউনিয়ন পরিষদ, স্বাস্থ্য বিভাগ এবং বিভিন্ন কমিটি	
৪	গর্ভবতীদের মাঝে ক্যালসিয়াম ট্যাবলেট বিতরণ (জন)	০	০	০	০	০	০	০	ইউনিয়ন পরিষদ, স্বাস্থ্য বিভাগ এবং বিভিন্ন কমিটি	
৫	প্রসূতি মায়েদের মাঝে ক্যালসিয়াম ট্যাবলেট বিতরণ (জন)	০	০	০	০	০	০	০	ইউনিয়ন পরিষদ, স্বাস্থ্য বিভাগ এবং বিভিন্ন কমিটি	
৬	শিশুকে ৬ মাস পর্যন্ত শুধু মায়ের দুধ খাওয়ানো বিষয়ক কাউন্সিলিং নিশ্চিতকরণ (জন)	২৫০০	২৫০০	২৫০০	০	৬২৫	৬২৫	৬২৫	ইউনিয়ন পরিষদ, স্বাস্থ্য বিভাগ এবং বিভিন্ন কমিটি	
৭	৬ - ২৩ মাস বয়সী শিশুকে ঘরের তৈরি খাবার খাওয়ানো বিষয়ক কাউন্সিলিং নিশ্চিতকরণ (জন)	৩০০০	৩০০০	৩০০০	০	৭০০	৭০০	৭০০	ইউনিয়ন পরিষদ, স্বাস্থ্য বিভাগ এবং বিভিন্ন কমিটি	
৮	পরপর দুটি সন্তানের মধ্যে কমপক্ষে ৩ বছর জন্মাবিরতির জন্য জনসচেতনতা বৃদ্ধি (দম্পতি)	৬৫০০	৬৫০০	৬৫০০	০	১৫০০	১৫০০	২০০০	ইউনিয়ন পরিষদ, স্বাস্থ্য বিভাগ এবং বিভিন্ন কমিটি	
৯	জনসচেতনতা বৃদ্ধি (এসবিসি/আইসি'র মাধ্যমে) (জন)	৬৫০০	৬৫০০	৬৫০০	০	১৫০০	১৫০০	২০০০	ইউনিয়ন পরিষদ, স্বাস্থ্য বিভাগ এবং বিভিন্ন কমিটি	
১০	দিবস উদযাপন (জাতীয় পুষ্টি সপ্তাহ, বিশ্ব মাতৃদুগ্ধ সপ্তাহ, জনসংখ্যা দিবস, ইত্যাদি)	৪	৪	৪	০	১	১	১	ইউনিয়ন পরিষদ, স্বাস্থ্য বিভাগ এবং বিভিন্ন কমিটি	
১১	জন্মের ১ ঘণ্টার মধ্যে মায়ের বুকের দুধ খাওয়ানো নিশ্চিত করণ	১০০০	১০০০	১০০০	০	২৫০	২৫০	২৫০	ইউনিয়ন পরিষদ, স্বাস্থ্য বিভাগ এবং বিভিন্ন কমিটি	

৪.৪ উপজেলা : রংপুর সদর, জেলা : রংপুর



রংপুর সদর উপজেলার আয়তন ১৪৭.০৪ বর্গ কি: মি:। উত্তরে গঙ্গাচড়া উপজেলা, দক্ষিণে মিঠাপুকুর উপজেলা, পূর্বে কাউনিয়া ও পীরগাছা উপজেলা, পশ্চিমে তারাগঞ্জ ও বদরগঞ্জ উপজেলা। রংপুর সদর উপজেলা রংপুর শহরের পাশ্ববর্তী ঘাঘট নদীর তীরে অবস্থিত। উপজেলাটি ৫৮টি গ্রাম ও ৫টি ইউনিয়নের সমন্বয়ে গঠিত। সদর উপজেলার শিক্ষার গড় হার ৬৮% এবং অধিকাংশ জনগন কৃষির উপর নির্ভরশীল এবং প্রধান প্রধান ফসল হলো- ধান, গম, ভূট্টা, সরিষা, তামাক, আলু প্রভৃতি।

<p>মোট জনসংখ্যা : ২০৪৪৬৫ জন নারী : ১০০২০৫ পুরুষ : ১০৪২৩০ আবাদী জমির পরিমাণ : ১২০৩২ হেক্টর কৃষক দল - ৪৮ টি, সদস্য - ১৪৪০ জন প্রাইমারী বিদ্যালয় সংখ্যা : ৬৮ টি প্রাক প্রাথমিক চালু আছে : ৬৮ টিতে মাধ্যমিক বিদ্যালয় সংখ্যা : ১৪ টি মহাবিদ্যালয় সংখ্যা : ৮টি মাদ্রাসা সংখ্যা : ১৩টি</p>	<p>স্বাস্থ্য সুযোগ-সুবিধাঃ সিটি কর্পোরেশন বর্হিভুক্ত এলাকা ইউনিয়ন সাব সেন্টার : ০৭ ইউনিয়ন স্বাস্থ্য ও পরিবার কল্যাণ কেন্দ্র : ৮টি কমিউনিটি ক্লিনিক : ৪৭টি কিশোরীর সংখ্যা : ৫১১৯ প্রসূতি মায়ের সংখ্যাঃ ৮৯৫৮ জন ৫ বছরের নিচের শিশুর সংখ্যাঃ ৩৮৪২০ জন</p>
--	--

বিভাগ/ অধিদপ্তর/ পরিদপ্তর: উপজেলা পুষ্টি সময় কমিটি

ক্রমিক নং	কার্যক্রম	লক্ষ্য মাত্রা (শতভাগ)	২০১৯-২০ অর্থবছরের পরিকল্পনা	লক্ষিত জনগোষ্ঠী/ সুবিধাজোয়ী	বাজেট/ সম্পদ	বাস্তবায়নের সময়কাল (২০১৯ - ২০)			সহযোগিতা/ সহযোগী সংস্থা	মন্তব্য
						জুলাই-সেপ্টেম্বর	অক্টো- ডিসেম্বর	জানু-মার্চ এপ্রিল-জুন		
১	উপজেলা পুষ্টি সময় কমিটির দ্বিমাসিক সভা	৬	৬	০	২৪০০০	১	২	১	২	জানো, ইউএনসিসি সদস্য
২	উপজেলা পুষ্টি সময় কমিটির বার্ষিক পরিকল্পনা	১	১	০	১০০০০		১	০		জানো, ইউএনসিসি সদস্য
৩	পুষ্টি সপ্তাহ পালন	১	১	০	০	০	০	০	১	যশ্বা বিভাগ, অন্যান্য বিভাগ, এনজিও
৪	উপজেলা পুষ্টি সময় কমিটির সদস্যদের মাঠ পরিদর্শন ও কার্যক্রম মনিটরিং	৪	৪	০	০	১	১	১	১	জানো, ইউএনসিসি সদস্য

বিভাগ/ অধিদপ্তর/ পরিদপ্তর: স্বাস্থ্য বিভাগ

ক্রমিক নং	কার্যক্রম	লক্ষ্য মাত্রা (শতভাগ)	২০১৯-২০ অর্থবছরের পরিকল্পনা	লক্ষিত জনগোষ্ঠী/ সুবিধাজোয়ী	বাজেট/ সম্পদ	বাস্তবায়নের সময়কাল (২০১৯ - ২০)			সহযোগিতা/ সহযোগী সংস্থা	মন্তব্য
						জুলাই-সেপ্টেম্বর	অক্টো- ডিসেম্বর	জানু-মার্চ এপ্রিল-জুন		
১	গর্ভবতীদের কমপক্ষে ৪ বার গর্ভকালীন সেবা প্রদান (জন)	২২৬৮	২২৬৮	০	০	২২৬৮	২২৬৮	২২৬৮	২২৬৮	পপ: বিভাগ, ইউপি, এনজিও
২	প্রসূতি মায়ীদের ৪ বার প্রসব পরবর্তী সেবা প্রদান	৮৯৫৮	৮৯৫৮	০	০	৮৯৫৮	৮৯৫৮	৮৯৫৮	৮৯৫৮	পপ: বিভাগ, ইউপি, এনজিও
৩	গর্ভবতীদের মাঝে আয়রন ফলিক এসিড ট্যাবলেট বিতরণ	২২৬৮	২২৬৮	০	০	২২৬৮	২২৬৮	২২৬৮	২২৬৮	পপ: বিভাগ, ইউপি, এনজিও
৪	প্রাতিষ্ঠানিক প্রসব নিশ্চিতকরণ (জন)	৩২	৩২	০	০	৪	৭	৮	৮	পপ: বিভাগ, ইউপি, এনজিও
৫	প্রসূতি মায়ীদের মাঝে আয়রন ফলিক এসিড ট্যাবলেট বিতরণ	৮৯৫৮	৮৯৫৮	০	০	২০০০	২২০০	২৩০০	২৪৫৮	পপ: বিভাগ, ইউপি, এনজিও
৬	কিশোরীদের আয়রন ফলিক এসিড ট্যাবলেট বিতরণ	৫১১৯	৫১১৯	০	০	১২০০	১৩৫০	১২০০	১৩৬৯	পপ: বিভাগ, ইউপি, এনজিও
৭	শিশুকে ৬ মাস পর্যন্ত শুধুমাত্র মায়ের দুধ খাওয়ানো বিষয়ক কাজসিপিং নিশ্চিতকরণ	৮৯৫৮	৮৯৫৮	০	০	২০০০	২২০০	২৩০০	২৪৫৮	পপ: বিভাগ, ইউপি, এনজিও
৮	৬ - ২৩ মাস বয়সী শিশুকে ঘরের তৈরি খাবার খাওয়ানো বিষয়ক কাজসিপিং নিশ্চিতকরণ (জন)	৮৯৫৮	৮৯৫৮	০	০	২২২০	২২২০	২২৬০	২২৫৮	পপ: বিভাগ, ইউপি, এনজিও
৯	জনসচেতনতা বৃদ্ধি (এসবিসি, আইসি) - জন	২৪৫০০	২৪৫০০	০	০	৬১২৫	৬১২৫	৬১২৫	৬১২৫	উপজেলা পরিষদ, ইউনিয়ন পরিষদ
১০	সকল কমিউনিটি ক্লিনিকে গ্রোথ মনিটরিং এন্ড প্রমোশন (জিএমপি) সেবা নিশ্চিতকরণ (জন)	২১৬২	২১৬২	০	০	৫৪০	৫৫০	৫০০	৫৭২	কমিউনিটি ক্লিনিক, এনজিও
১১	ডায়ারিয়য় আক্রান্ত সকল শিশুর মধ্যে জিংক ও স্যালাইন বিতরণ নিশ্চিতকরণ	৪০০	৪০০	০	০	১০০	১০০	১০০	১০০	কমিউনিটি ক্লিনিক, এনজিও
১২	দিবস উদযাপন (জাতীয় পুষ্টি সপ্তাহ, বিশ্বমাতৃদুগ্ধ সপ্তাহ, স্বাস্থ্য সপ্তাহ, নিরাপদ মাতৃদুগ্ধ দিবস, কমিউনিটি ক্লিনিক দিবস হাত ধোয়া দিবস ইত্যাদি)	৭	৬	০	০	১	৩	১	১	কমিউনিটি ক্লিনিক, এনজিও

ক্রমিক নং	বিভাগ/ অধিদপ্তর/ পরিদপ্তর: পরিবার পরিকল্পনা বিভাগ	লক্ষ্য মাত্রা (শতভাগ)	২০১৯-২০ অর্থবছরের পরিকল্পনা	লক্ষিত জনগোষ্ঠী/ সুবিধাজেগী	বাজেট/ সম্পদ	বাস্তবায়নের সময়কাল (২০১৯ - ২০)				সহযোগিতা/ সহযোগী সংস্থা	মন্তব্য	
						জুলাই-সেপ্টেম্বর	অক্টো- ডিসেম্বর	জানু-মার্চ	এপ্রিল-জুন			
১	গর্ভবতীদের কমপক্ষে ৪ বার গর্ভকালীন সেবা প্রদান	৭২৫৮	৬৯৮০	৬৯৮০	০	৬৯৮০	৬৯৮০	৬৯৮০	৬৯৮০	৬৯৮০	স্বাস্থ্য বিভাগ, এনজিও এবং বিভিন্ন কমিটি	
২	প্রসূতি মায়েদের ৪ বার প্রসব পরবর্তী সেবা প্রদান (জন)	৫৪৭৩	৪৫৬০	৪৫৬০	০	৪৫৬০	৪৫৬০	৪৫৬০	৪৫৬০	৪৫৬০	পিসিএপিএ, স্বাস্থ্য বিভাগ, এনজিও এবং বিভিন্ন কমিটি	
৩	প্রাতিষ্ঠানিক প্রসব নিশ্চিতকরণ	২৫৮০	১৬২০	১৬২০	০	১৬২০	১৬২০	১৬২০	১৬২০	১৬২০	ইউনিয়ন পরিষদ, স্বাস্থ্য বিভাগ, এনজিও এবং বিভিন্ন কমিটি	
৪	গর্ভবতীদের মাঝে আয়রন ফলিক এসিড ট্যাবলেট বিতরণ (জন)	৭২৫৮	৬৯৮০	৬৯৮০	০	৬৯৮০	৬৯৮০	৬৯৮০	৬৯৮০	৬৯৮০	ইউনিয়ন পরিষদ, স্বাস্থ্য বিভাগ, এনজিও এবং বিভিন্ন কমিটি	
৫	প্রসূতি মায়েদের মাঝে আয়রন ফলিক এসিড ট্যাবলেট বিতরণ (জন)	৫৪৭৩	৪৫৬০	৪৫৬০	০	৪৫৬০	৪৫৬০	৪৫৬০	৪৫৬০	৪৫৬০	ইউনিয়ন পরিষদ, স্বাস্থ্য বিভাগ, এনজিও এবং বিভিন্ন কমিটি	
৬	কিশোরীদের মাঝে আয়রন ফলিক এসিড ট্যাবলেট বিতরণ (জন)	৬২৮০	৫৮৬০	৫৮৬০	০	৫৮৬০	৫৮৬০	৫৮৬০	৫৮৬০	৫৮৬০	ইউনিয়ন পরিষদ, স্বাস্থ্য বিভাগ, এনজিও এবং বিভিন্ন কমিটি	
৭	শিশুকে ৬ মাস পর্যন্ত শুধু মায়ের দুধ খাওয়ানো বিষয়ক কার্জিলিং নিশ্চিতকরণ (জন)	৬৫২০	৫৭৩৬	৫৭৩৬	০	৫৭৩৬	৫৭৩৬	৫৭৩৬	৫৭৩৬	৫৭৩৬	ইউনিয়ন পরিষদ, স্বাস্থ্য বিভাগ, এনজিও এবং বিভিন্ন কমিটি	
৮	৬ - ২৩ মাস বয়সী শিশুকে ঘরের তৈরি খাবার খাওয়ানো বিষয়ক কার্জিলিং নিশ্চিতকরণ (জন)	৬২৮০	৫৪৯২	৫৪৯২	০	৫৪৯২	৫৪৯২	৫৪৯২	৫৪৯২	৫৪৯২	ইউনিয়ন পরিষদ, স্বাস্থ্য বিভাগ, এনজিও এবং বিভিন্ন কমিটি	
৯	পরপর দুটি সন্তানের মধ্যে কমপক্ষে ৩ বছর জন্মবিরতির জন্য জনসচেতনতা বৃদ্ধি (সম্প্রতি)	৫৭৮০	৫৩৪৪	৫৩৪৪	০	৫৩৪৪	৫৩৪৪	৫৩৪৪	৫৩৪৪	৫৩৪৪	ইউনিয়ন পরিষদ, স্বাস্থ্য বিভাগ, এনজিও এবং বিভিন্ন কমিটি	
১০	জনসচেতনতা বৃদ্ধি (এসবিসি/আইসি'র মাধ্যমে) (জন)	২৫৮০	২৪৬০	২৪৬০	০	২৪৬০	২৪৬০	২৪৬০	২৪৬০	২৪৬০	ইউনিয়ন পরিষদ, স্বাস্থ্য বিভাগ এবং বিভিন্ন কমিটি	
১১	দিবস উদযাপন (জাতীয় পুষ্টি সপ্তাহ, বিশ্ব মাতৃদুগ্ধ সপ্তাহ, জনসংখ্যা দিবস, ইত্যাদি)	৭	৩	৩	০	৩	৩	৩	৩	৩	ইউনিয়ন পরিষদ, স্বাস্থ্য বিভাগ, এনজিও এবং বিভিন্ন কমিটি	

বিভাগ/ অধিদপ্তর/ পরিদপ্তর: কৃষি বিভাগ											
ক্রমিক নং	কার্যক্রম	লক্ষ্য মাত্রা (শতভাগ)	২০১৯-২০ অর্থবছরের পরিকল্পনা	লক্ষিত জনগোষ্ঠী/ সুবিধাজেগী	বাজেট/ সম্পদ	বাস্তবায়নের সময়কাল (২০১৯ - ২০)				সহযোগিতা/ সহযোগী সংস্থা	মন্তব্য
						জুলাই-সেপ্টেম্বর	অক্টো- ডিসেম্বর	জানু-মার্চ	এপ্রিল-জুন		
১	বসতবাড়িতে সবজি চাষ সম্প্রসারণ (বাড়ীর সংখ্যা)	১০০০	১০০০	৫০০০		০	০	১০০০	০		
২	কৃষক প্রশিক্ষণ/উঠান বৈঠক (সবজি চাষ, পরিবেশবান্ধব জৈব পদ্ধতিতে চাষাবাদ ইত্যাদি) - প্রশিক্ষণ/উঠান বৈঠক সংখ্যা	৮০০	৮০০	৮০০০		০	৮০০	০	০		
৩	ত্রিৎক সস্কৃৎ ধান চাষ সম্প্রসারণ (কৃষক সংখ্যা) (ত্রি ধান ৬২, ৬৪, ৭২, ৭৪)	১০০	১০০	৫০০		০	০	১০০	০		
৪	ভূট্টা চাষ সম্প্রসারণ (জেন)	৪২৫০	৪২৫০	৪২৫০		০	০	৪২৫০	০		
৫	চরে মিল্পি কুমড়া উৎপাদন (জেন)	০	০	০	০	০	০	০	০		
৬	চিনা বাদাম চাষ সম্প্রসারণ (জেন)	১০	১০	৫০	০	০	০	৫০	০		

বিভাগ/ অধিদপ্তর/ পরিদপ্তর: প্রাণিসম্পদ বিভাগ											
ক্রমিক নং	কার্যক্রম	লক্ষ্য মাত্রা (শতভাগ)	২০১৯-২০ অর্থবছরের পরিকল্পনা	লক্ষিত জনগোষ্ঠী/ সুবিধাজেগী	বাজেট/ সম্পদ	বাস্তবায়নের সময়কাল (২০১৯ - ২০)				সহযোগিতা/ সহযোগী সংস্থা	মন্তব্য
						জুলাই-সেপ্টেম্বর	অক্টো- ডিসেম্বর	জানু-মার্চ	এপ্রিল-জুন		
১	ভ্যাকসিনেশন ক্যাম্প এর আয়োজন (সংখ্যা)	০	০	০	০	০	০	০	০		উপজেলা পরিষদ ও ইউনিয়ন পরিষদ
২	কৃষক প্রশিক্ষণ/উঠান বৈঠক (পারিবারিক পর্যায়ে হাঁস-মুরগী পালন) প্রশিক্ষণ/উঠান বৈঠক সংখ্যা	৫০	৫০	২৫০	০	১২	১২	১৩	১৩		উপজেলা পরিষদ ও ইউনিয়ন পরিষদ
৩	উন্নত জাতের ঘাস (নেপালীয় ইত্যাদি) চাষে উৎসাহিতকরণ প্রদর্শনী	৮	৮	২০	০	২	২	২	২		উপজেলা পরিষদ ও ইউনিয়ন পরিষদ
৪	দিকস উদযাপন (জাতীয় পুষ্টি সপ্তাহ, ডিম দিকস ইত্যাদি)	২	২	০	০	০	১	০	১		উপজেলা পরিষদ ও ইউনিয়ন পরিষদ

বিভাগ/ অধিদপ্তর/ পরিদপ্তর: মৎস্য বিভাগ

ক্রমিক নং	কার্যক্রম	লক্ষ্য মাত্রা (শতভাগ)	২০১৯-২০ অর্থবছরের পরিকল্পনা	লক্ষিত জনগোষ্ঠী/ সুবিধাজোগী	বাজেট/ সম্পদ	বাস্তবায়নের সময়কাল (২০১৯ - ২০)				সহযোগিতা/ সহযোগী সংস্থা	মন্তব্য
						জুলাই-সেপ্টেম্বর	অক্টো- ডিসেম্বর	জানু-মার্চ	এপ্রিল-জুন		
১	মৎস্য চাষীদের বিজ্ঞ প্রজ্ঞাতির মাছচাষ বিষয়ক প্রশিক্ষণ প্রদান (জেন)	৭০	৭০	৩৫০	০	০	০	৭০	০	উপজেলা পরিষদ, ইউনিয়ন পরিষদ	
২	উল্লেখ জলাশয়ে মাছের পোনা অবমুক্তকরণ (মে.টন)	০.৭	০.৭	৫০০	০	১	০	০	১	উপজেলা পরিষদ, ইউনিয়ন পরিষদ	২ বার
৩	মৎস্য চাষীদের উদ্বুদ্ধকরণের জন্য প্রদর্শনী পুকুর স্থাপন (পুকুর সংখ্যা)	০	০	০	০	০	০	০	০	উপজেলা পরিষদ, ইউনিয়ন পরিষদ	

বিভাগ/ অধিদপ্তর/ পরিদপ্তর: প্রাথমিক শিক্ষা বিভাগ

ক্রমিক নং	কার্যক্রম	লক্ষ্য মাত্রা (শতভাগ)	২০১৯-২০ অর্থবছরের পরিকল্পনা	লক্ষিত জনগোষ্ঠী/ সুবিধাজোগী	বাজেট/ সম্পদ	বাস্তবায়নের সময়কাল (২০১৯ - ২০)				সহযোগিতা/ সহযোগী সংস্থা	মন্তব্য
						জুলাই-সেপ্টেম্বর	অক্টো- ডিসেম্বর	জানু-মার্চ	এপ্রিল-জুন		
১	বিদ্যালয় পর্যায়ে পুষ্টি ক্লাব তৈরি	০	০	০	০	০	০	০	০	ইউনিয়ন পরিষদ, এসএমসি	
২	বিদ্যালয় পর্যায়ে পুষ্টি বাগান তৈরি	২২২	৮২	২০৫০০	৬৪০০০	১৭	১৯	২৩	২৩	জানো, কৃষি বিভাগ, এসএমসি	
৩	উপজেলা পর্যায়ে মাসিক সমন্বয় সভায় পুষ্টি বিষয়ক আলোচনা (সভার সংখ্যা)	৩	৩	২২২	১৬৬৫০	১	১	০	১	স্বাস্থ্য বিভাগ	
৪	এসএমসি সদস্যদের পুষ্টি বিষয়ক প্রশিক্ষণ (এসএমসি সংখ্যা)	২২২	২২২	২৪৪২	০	০	০	০	০	জানো, স্বাস্থ্য বিভাগ	
৫	দিবস উদযাপন (হাত ধোয়া দিবস, জাতীয় স্যানিটেশন মাস, বিশ্ব স্বাস্থ্য দিবস, স্বাক্ষরতা দিবস, মীনা দিবস ইত্যাদি)	৭	৭	১৪৩৫০০	৩৩৫০০	২	২	২	১	ইউএনসিসি সদস্য ও বিভাগ	
৬	বিদ্যালয় পর্যায়ে মা/ অভিভাবক সমাবেশে পুষ্টি বিষয়ক, স্যানিটেশন ইত্যাদি নিয়ে আলোচনা (সমাবেশ সংখ্যা)	৬৬৬	৬৬৬	৫৫৫০০	০	১৭০	১৬০	১৬২	১৭৪	ইউনিয়ন পরিষদ, এসএমসি	

বিভাগ/ অধিদপ্তর/ পরিদপ্তর: মাধ্যমিক শিক্ষা বিভাগ

ক্রমিক নং	কার্যক্রম	লক্ষ্য মাত্রা (শতভাগ)	২০১৯-২০ অর্থবছরের পরিকল্পনা	লক্ষিত জনগোষ্ঠী/ সুবিধাজেগী	বাজেট/ সম্পদ	বাস্তবায়নের সময়কাল (২০১৯ - ২০)				সহযোগিতা/ সহযোগী সংস্থা	মন্তব্য
						জুলাই-সেপ্টেম্বর	অক্টো- ডিসেম্বর	জানু-মার্চ	এপ্রিল-জুন		
১	বিদ্যালয় পর্যায়ে পুষ্টি বাগান তৈরি		০	০	০	০	০	০	০	জানো, কৃষি বিভাগ, এসএমসি	
২	বিদ্যালয়/মাদ্রাসা পর্যায়ে পুষ্টি উন্নয়নে কিশোরী কর্নার স্থাপন		০	০	০	০	০	০	০	জানো, যাত্রা বিভাগ, এসএমসি	
৩	বিদ্যালয়/মাদ্রাসা পর্যায়ে খাতকলীক ব্যবস্থাপনা নিশ্চিতকরণ		০	০	০	০	০	০	০	উপজেলা পরিষদ, ইউনিয়ন পরিষদ, যাত্রা বিভাগ,	
৪	বিদ্যালয়/মাদ্রাসা পর্যায়ে নিরাপদ পানি এবং হাত ধোয়ার জন্য নির্ধারিত জায়গা স্থাপন	১০	১	৪৫০	০	০	১	০	০	জনস্বাস্থ্য, উপজেলা পরিষদ, ইউনিয়ন পরিষদ, যাত্রা বিভাগ,	
৫	দিকস উদযাপন (জাতীয় পুষ্টি সপ্তাহ, হাত ধোয়া দিকস, জাতীয় স্যানিটেশন মাস, বিশ্ব যাত্রা দিকস ইত্যাদি)	৪	৪	২৪৪		২	২	২	২	সবকল বিদ্যালয়ে	

বিভাগ/ অধিদপ্তর/ পরিদপ্তর: সমাজসেবা বিভাগ

ক্রমিক নং	কার্যক্রম	লক্ষ্য মাত্রা (শতভাগ)	২০১৯-২০ অর্থবছরের পরিকল্পনা	লক্ষিত জনগোষ্ঠী/ সুবিধাজেগী	বাজেট/ সম্পদ	বাস্তবায়নের সময়কাল (২০১৯ - ২০)				সহযোগিতা/ সহযোগী সংস্থা	মন্তব্য
						জুলাই-সেপ্টেম্বর	অক্টো- ডিসেম্বর	জানু-মার্চ	এপ্রিল-জুন		
১	প্রতিবন্ধী শিক্ষা উপবৃত্তি	২২৭	২২৭	২২৭	২৫৩৫০০০	২২৭	২২৭	২২৭	২২৭	উপজেলা পরিষদ ও ইউনিয়ন পরিষদ	
২	বয়স্ক ভাতা উপকারভোগীদের পুষ্টিবিষয়ক সচেতনতা বৃদ্ধি	৪০৯২	৪০৯২	৪০৯২	৩৩০০০০০০	১০০০	১০০০	১০০০	১০৯২	উপজেলা পরিষদ ও ইউনিয়ন পরিষদ	
৩	প্রতিবন্ধী ভাতাভোগীদের পুষ্টিবিষয়ক সচেতনতা বৃদ্ধি	৯৫২	৯৫২	৯৫২	১১৭৬০০০০	২০০	২০০	২০০	৩৫২	উপজেলা পরিষদ ও ইউনিয়ন পরিষদ	
৪	বিধবা ভাতাভোগীদের পুষ্টিবিষয়ক সচেতনতা বৃদ্ধি	১৪০৬	১৪০৬	১৪০৬	৮৪৩৬০০০	৩০০	৩৫০	৩৫০	৪০৬	উপজেলা পরিষদ ও ইউনিয়ন পরিষদ	
৫	দিকস উদযাপন (জাতীয় পুষ্টি সপ্তাহ, ইত্যাদি)	০	০	০	০	০	০	০	০	উপজেলা পরিষদ ও ইউনিয়ন পরিষদ	

বিভাগ/ অধিদপ্তর/ পরিদপ্তর: মহিলা বিষয়ক বিভাগ

ক্রমিক নং	কার্যক্রম	লক্ষ্য মাত্রা (শতভাগ)	২০১৯-২০ অর্থবছরের পরিকল্পনা	লক্ষিত জনগোষ্ঠী/ সুবিধাজেগী	বাজেট/ সম্পদ	বাস্তবায়নের সময়কাল (২০১৯ - ২০)				সহযোগিতা/ সহযোগী সংস্থা	মন্তব্য
						জুলাই-সেপ্টেম্বর	অক্টো- ডিসেম্বর	জানু-মার্চ	এপ্রিল-জুন		
১	ভিজিতি বিতরণ (জন)									উপজেলা পরিষদ, ইউনিয়ন পরিষদ	
২	মা ও শিশু সহায়ক কর্মসূচি (জন)									উপজেলা পরিষদ, ইউনিয়ন পরিষদ	
৩	জীবিকায়নের জন্য মহিলাদের দক্ষতাভিত্তিক প্রশিক্ষণ কর্মসূচির (জন)									উপজেলা পরিষদ, ইউনিয়ন পরিষদ	
৪	কিশোর-কিশোরী ক্লাব স্থাপন এবং সদস্যদের মাঝে পুষ্টিবিষয়ক সচেতনতা বৃদ্ধিমূলক আলোচনাকরণ ক্লাব সংস্থা)									সংশ্লিষ্ট বিদ্যালয়, শিক্ষা বিভাগ	
৫	দিবস উদযাপন (জাতীয় পুষ্টি সপ্তাহ, বিশ্ব নারী দিবস, কন্যা, শিশু দিবস ইত্যাদি)									উপজেলা পরিষদ, ইউনিয়ন পরিষদ	

বিভাগ/ অধিদপ্তর/ পরিদপ্তর: জনস্বাস্থ্য প্রকৌশল

ক্রমিক নং	কার্যক্রম	লক্ষ্য মাত্রা (শতভাগ)	২০১৯-২০ অর্থবছরের পরিকল্পনা	লক্ষিত জনগোষ্ঠী/ সুবিধাজেগী	বাজেট/ সম্পদ	বাস্তবায়নের সময়কাল (২০১৯ - ২০)				সহযোগিতা/ সহযোগী সংস্থা	মন্তব্য
						জুলাই-সেপ্টেম্বর	অক্টো- ডিসেম্বর	জানু-মার্চ	এপ্রিল-জুন		
১	স্বাস্থ্যসম্মত স্যানিটারি ল্যাট্রিন স্থাপন (হতদরিদ্রদের মাঝে)	০	০	০	০	০	০	০	০	উপজেলা পরিষদ, ইউনিয়ন পরিষদ	
২	নলকূপ স্থাপন (সংখ্যা)	৮৫৯	৮৫৯	৩৪৩৬০	২২৫৩৬০০০	৭০	৪০	৪৫৯	২৯০	উপজেলা পরিষদ, ইউনিয়ন পরিষদ	
৩	ওয়াস রুক নির্মান (ক্ষুল/পাবলিক/কমিউনিটি)	৪	৪	৮৫০	২৪০০০০	১	০	২	১	উপজেলা পরিষদ, ইউনিয়ন পরিষদ	
৪	দিবস উদযাপন (জাতীয় পুষ্টি সপ্তাহ, হাত ধোয়া, স্যানিটেশন মাস)	২	২	৮০০			২				

স্থানীয় সরকার বিভাগ : সমন্বিত ইউনিয়ন পরিষদ

ক্রমিক নং	কার্যক্রম	লক্ষ্য মাত্রা (শতাংশ)	২০১৯-২০ অর্থবছরের পরিকল্পনা	লক্ষিত জনগোষ্ঠী/ সুবিধাজোগী	বাজেট/ সম্পদ	বাস্তবায়নের সময়কাল (২০১৯ - ২০)				সহযোগিতা/ সহযোগী সংস্থা	মন্তব্য
						জুলাই-সেপ্টেম্বর	অক্টো-ডিসেম্বর	জানু.-মার্চ	এপ্রিল-জুন		
১	ইউনিয়ন উন্নয়ন সময় কমিটির দ্বিমাসিক সভা	৩০	৩০	০	৩৪৫০০০	৫	১০	৫	১০	সকল বিভাগ	
২	ইউজিসি'র পুষ্টি পরিকল্পনা তৈরী	৫	৫	০	৬০০০০	০	০	০	৫	সকল বিভাগ	
৩	মাতৃকালীন ভাতা প্রদান (জন)	৯৭১	৯৭১	৯৭১	৯৩২১৬০০	৯৭১	৯৭১	৯৭১	৯৭১	মহিলা বিষয়ক বিভাগ	চলমান ১২ মাস
৪	ভি জি এফ (জন)	১১৫৩০	১১৫৩০	১১৫৩০	১০৩৭৭০০০	৫৭৬৫	০	০	৫৭৬৫	মহিলা বিষয়ক বিভাগ	
৫	ভি জি ডি (জন)	১৫৫২	১৫৫২	১৫৫২	১৬৭৬১৬০০	১৫৫২	১৫৫২	১৫৫২	১৫৫২	মহিলা বিষয়ক বিভাগ	
৬	স্বাস্থ্য সম্মত পরিখানা বিতরণ ও স্থাপন (সংখ্যা)	৭০৫৩	৭০৫৩	৩৫২৬৫	৭০৫৩০০০	১৭৬০	১৭৪০	১৭৫৩	১৮০০	জনস্বাস্থ্য বিভাগ, এডিপি	
৭	বিশুদ্ধ পানির জন্য বলকূপ বিতরণ ও স্থাপন (সংখ্যা)	২৫৬	২৫৬	১২৮০	২৫৬০০০০	১২৮	০	০	০	জনস্বাস্থ্য বিভাগ	
৮	পুষ্টি বিষয়ক সচেতনতা বৃদ্ধি ওয়ার্ড সভা	০	০	০	০	০	০	০	০		
৯	কমিউনিটি ক্লিনিকের প্রাচীর নির্মাণ/সংস্কার/ উষ্ণ বিতরণ	০	০	০	০	০	০	০	০	স্বাস্থ্য বিভাগ, এলজিএসপি	
১০	বিদ্যালয়ে স্যানিটোরি শ্যাপকিন বিতরণ (সংখ্যা)	০	০	০	০	০	০	০	০	শিক্ষা বিভাগ, এলজিএসপি	
১১	দিকস উৎসাপন (জাতীয় পুষ্টি সপ্তাহ, বিশ্ব মাতৃদুগ্ধ সপ্তাহ, স্বাস্থ্য সপ্তাহ, নিরপদ মাতৃদুগ্ধ দিকস, কমিউনিটি ক্লিনিক দিকস, হাত ধোয়া দিকস, জনসংখ্যা দিকস ইত্যাদি)	৩০	৩০	৩০০০	০	৫	৫	৫	১৫	বিভিন্ন বিভাগ	

বিভাগ/ অধিদপ্তর/ পরিদপ্তর: ব্র্যাক

ক্রমিক নং	কার্যক্রম	লক্ষ্য মাত্রা (শতাংশ)	২০১৯-২০ অর্থবছরের পরিকল্পনা	লক্ষিত জনগোষ্ঠী/ সুবিধাজোগী	বাজেট / সম্পদ	বাড়বায়নের সময়কাল (২০১৯ - ২০)				সহযোগিতা/ সহযোগী সংস্থা	মন্তব্য
						জুলাই-সেপ্টেম্বর	অক্টো-ডিসেম্বর	জানু-মার্চ	এপ্রিল-জুন		
১	গর্ভবতীদের কমপক্ষে ৪ বার গর্ভকালীন সেবা প্রদান		৪০০০	৪০০০	০	১০০০	১০০০	১০০০	১০০০	স্বাস্থ্য বিভাগ, পরিবার পরিকল্পনা বিভাগ এক বিভিন্ন কমিটি	
২	প্রসূতি মায়েদের ৪ বার প্রসব পরবর্তী সেবা প্রদান (জন)		৮০০০	৮০০০		২০০০	২০০০	২০০০	২০০০	স্বাস্থ্য বিভাগ, পরিবার পরিকল্পনা বিভাগ এক বিভিন্ন কমিটি	
৩	কিশোরীদের ও কৈশরকালীন সচেতনতা বৃদ্ধি (জন)		১৮০০০	১৮০০০	০	৪০০০	৪০০০	৪০০০	৪০০০	ইউনিয়ন পরিষদ, স্বাস্থ্য বিভাগ এক বিভিন্ন কমিটি	
৪	বাধ্য বিবাহ সম্পর্কে সচেতনতা বৃদ্ধি (জন)		১০০০০	১০০০০		২০০০	২০০০	৩০০০	৩০০০	ইউনিয়ন পরিষদ, স্বাস্থ্য বিভাগ এক বিভিন্ন কমিটি	
৫	শিশুকে ৬ মাস পর্যন্ত শুধু মায়ের দুধ খাওয়ানো বিষয়ক কাজসিঁকি নিশ্চিতকরণ (জন)		৪০০০	৪০০০	০	১০০০	১০০০	১০০০	১০০০	ইউনিয়ন পরিষদ, স্বাস্থ্য বিভাগ এক বিভিন্ন কমিটি	
৬	৬ - ২৩ মাস বয়সী শিশুকে ঘরের তৈরি খাবার খাওয়ানো বিষয়ক কাজসিঁকি নিশ্চিতকরণ (জন)		৪০০০	৪০০০		২০০০	২০০০	২০০০	২০০০	ইউনিয়ন পরিষদ, স্বাস্থ্য বিভাগ এক বিভিন্ন কমিটি	
৭	পরপর দুটি সন্তানের মধ্যে কমপক্ষে ৩ বছর জন্মবিরতির জন্য জনসচেতনতা বৃদ্ধি (দম্পতি)		২০০০	২০০০		৫০০	৫০০	৫০০	৫০০	ইউনিয়ন পরিষদ, স্বাস্থ্য বিভাগ এক বিভিন্ন কমিটি	
৮	জনসচেতনতা বৃদ্ধি (এসবিসিসি/আইসি র মাধ্যমে) (জন)		১৫০০০	১৫০০০	০	৩০০০	৩০০০	৩০০০	৬০০০	ইউনিয়ন পরিষদ, স্বাস্থ্য বিভাগ এক বিভিন্ন কমিটি	
৯	দিবস উদযাপন (জাতীয় পুষ্টি সপ্তাহ, বিশ্ব মাতৃদুগ্ধ সপ্তাহ, জনসংখ্যা দিবস, ইত্যাদি)		৪	৪০০০	০	১	১	১	১	ইউনিয়ন পরিষদ, স্বাস্থ্য বিভাগ এক বিভিন্ন কমিটি	
১০	জনের ১ ঘন্টার মধ্যে মায়ের বুকের দুধ খাওয়ানো নিশ্চিত করন		৪০০০	৪০০০	০	২০০০	১০০০	২০০০	৩০০০	ইউনিয়ন পরিষদ, স্বাস্থ্য বিভাগ এক বিভিন্ন কমিটি	

৪.৫ উপজেলা : পীরগঞ্জ, জেলা : রংপুর



রংপুর জেলা সদর থেকে দক্ষিণ দিকে ৩৮ কিঃমিঃ দূরে পীরগঞ্জ উপজেলা অবস্থিত। এর উত্তরে মিঠাপুকুর পূর্বে গাইবান্ধা জেলার সাদুল্লাপুর উপজেলা দক্ষিণে পলাশবাড়ী এবং পশ্চিমে দিনাজপুর জেলার নবাবপুর ও ঘোড়াঘাট উপজেলা অবস্থিত। পীরগঞ্জ উপজেলার আয়তন ৪০৯.৩৭ বর্গ কিঃ মিঃ। ১৫টি ইউনিয়ন ও ১টি পৌরসভা নিয়ে পীরগঞ্জ উপজেলা গঠিত। পীরগঞ্জ উপজেলায় উল্লেখযোগ্য সংখ্যক আদিবাসীর বসবাস। উপজেলার শিক্ষার গড় হার -৪৫.৪% এবং ৯৫% জনগন কৃষির উপর নির্ভরশীল এবং প্রধান প্রধান ফসল হলো- ধান, গম, ভুট্টা, সরিষা, চিনাবাদাম, আলু প্রভৃতি।

<p>মোট জনসংখ্যা : ৩৮৫৪৯৯ জন নারী : ১৯৩৪৭৪ পুরুষ : ১৯২০২৫ কিশোরী : ৭৪০৩ কিশোর : ৫০৪০ আবাদী জমির পরিমাণ : ৩৩২৮০ হেক্টর কৃষক দল - ৪৬০ টি, সদস্য - ৬৫০০ জন প্রাইমারী বিদ্যালয় সংখ্যা : ২৩৬ টি প্রাক প্রাথমিক চালু আছে : ২৩৬ টিতে মাধ্যমিক বিদ্যালয় সংখ্যা : ১০৭ টি মহাবিদ্যালয় সংখ্যা : ৬টি মাদ্রাসা সংখ্যা : ৪৯ টি</p>	<p>স্বাস্থ্য সুযোগ-সুবিধাঃ উপজেলা স্বাস্থ্য কমপ্লেক্স : ০১ (৫০বেড) ইউনিয়ন সাব সেন্টার : ০৯ ইউনিয়ন স্বাস্থ্য ও পরিবার কল্যাণ কেন্দ্র : ১৬টি কমিউনিটি ক্লিনিক : ৫৫ টি গর্ভবতীর সংখ্যাঃ ২৬৪০ জন প্রসূতি মায়ের সংখ্যাঃ ৬০৪০ জন ৫ বছরের নিচের শিশুর সংখ্যাঃ ৫৪৪৫১ জন</p>
---	---

বিভাগ/ অধিদপ্তর/ পরিদপ্তর: উপজেলা পুষ্টি সময় কমিটি

ক্রমিক নং	কার্যক্রম	লক্ষ্য মাত্রা (শতাংশ)	২০১৯-২০ অর্থবছরের পরিকল্পনা	লক্ষিত জনগোষ্ঠী/ সুবিধাজোগী	বাজেট/ সম্পদ	বাস্তবায়নের সময়কাল (২০১৯ - ২০)				সহযোগিতা/ সহযোগী সংস্থা	মন্তব্য
						জুলাই-সেপ্টেম্বর	অক্টো- ডিসেম্বর	জানু-মার্চ	এপ্রিল-জুন		
১	উপজেলা পুষ্টি সময় কমিটির দ্বিমাসিক সভা	৬	৬		০	১	২	১	২	জানো, ইউএনসিসি সদস্য	
২	উপজেলা পুষ্টি সময় কমিটির বার্ষিক পরিকল্পনা	১	১		০	০	১	০	০	জানো, ইউএনসিসি সদস্য	
৩	পুষ্টি সপ্তাহ পালন	১	১		০	০	০	০	১	যাত্রা বিভাগ, অন্যান্য বিভাগ, এনজিও	
৪	উপজেলা পুষ্টি সময় কমিটির সদস্যদের মাঠ পরিদর্শন ও কার্যক্রম মনিটরিং	৪	৪		০	১	১	১	১	জানো, উপজেলা পুষ্টি সময় কমিটি সদস্য	

বিভাগ/ অধিদপ্তর/ পরিদপ্তর: যাত্রা বিভাগ

ক্রমিক নং	কার্যক্রম	লক্ষ্য মাত্রা (শতাংশ)	২০১৯-২০ অর্থবছরের পরিকল্পনা	লক্ষিত জনগোষ্ঠী/ সুবিধাজোগী	বাজেট/ সম্পদ	বাস্তবায়নের সময়কাল (২০১৯ - ২০)				সহযোগিতা/ সহযোগী সংস্থা	মন্তব্য
						জুলাই-সেপ্টেম্বর	অক্টো- ডিসেম্বর	জানু-মার্চ	এপ্রিল-জুন		
১	গর্ভবতীদের কমপক্ষে ৪ বার গর্ভকালীন সেবা প্রদান (জেন)	৮৮১৩	৮১০১	৮১০১		৮১০১	৮১০১	৮১০১	৮১০১	পঃপ: বিভাগ, জানো, ইউপি, এনজিও	
২	প্রসূতি মারোদের ৪ বার প্রসব পরবর্তী সেবা প্রদান (জেন)	৮৮১৩	৮০২৭	৮০২৭		৮০২৭	৮০২৭	৮০২৭	৮০২৭	পঃপ: বিভাগ, ইউপি, এনজিও	
৩	গর্ভবতীদের মাঝে আয়রন ফলিক এসিড ট্যাবলেট বিতরণ (জেন)	৮৮১৩	৭৭২৪	৭৭২৪		১৫০০	১৫০০	২৭২৪	২৭২৪	পঃপ: বিভাগ, ইউপি, এনজিও	
৪	প্রতিষ্ঠানিক প্রসব নিশ্চিতকরণ (জেন)	৮৮১৩	৭৫২০	৭৫২০		১৫০০	১৫০০	২২০০	২০২০	পঃপ: বিভাগ, ইউপি, এনজিও	
৫	প্রসূতি মারোদের মাঝে আয়রন ফলিক এসিড ট্যাবলেট বিতরণ (জেন)	৮৮৩০	৩২২৫	৩২২৫		৮০০	৮০০	৮০০	৮২৫	পঃপ: বিভাগ, ইউপি, এনজিও	
৬	বিশারীদের আয়রন ফলিক এসিড ট্যাবলেট বিতরণ (জেন)	৩৭১৯৫	১৭৪০০	১৭৪০০		৪০০০	৪০০০	৪৫০০	৪৫০০	পঃপ: বিভাগ, ইউপি, এনজিও	
৭	শিশুকে ৬ মাস পর্যন্ত শুধুমাত্র মায়ের দুধ খাওয়ানো বিষয়ক কাউন্সিলিং নিশ্চিতকরণ (জেন)	৮৮১৩	৮১০১	৮১০১		৮১০১	৮১০১	৮১০১	৮১০১	পঃপ: বিভাগ, ইউপি, এনজিও	
৮	৬ - ২৩ মাস বয়সী শিশুকে ঘরের তৈরি খাবার খাওয়ানো বিষয়ক কাউন্সিলিং নিশ্চিতকরণ (জেন)	৪৮৩০	৩২২৫	৩২২৫		৮০০	৮০০	৮০০	৮২৫	পঃপ: বিভাগ, ইউপি, এনজিও	
৯	জনসচেতনতা বৃদ্ধি (এসবিসিসি, আইসিসি) - জেন	৩২৬১২৫	২৮৪৩০০	২৮৪৩০০		৬০০০০	৬০০০০	৪৫০০০	৪৯৩০০	উপজেলা পরিষদ, ইউনিয়ন পরিষদ	
১০	সবলা কমিউনিটি ক্লিনিকে গ্রোথ মনিটরিং এন্ড প্রমোশন (জিএকপি) সেবা নিশ্চিতকরণ (জেন)	৮৮১৩	৮১০১	৮১০১		৮১০১	৮১০১	৮১০১	৮১০১	কমিউনিটি ক্লিনিক, এনজিও	
১১	ডায়ারিয়ায় আক্রান্ত সকল শিশু সংগে জিহ্বক ও ম্যালাইন বিতরণ নিশ্চিতকরণ	৪৩১	০	০		০	০	০	০	কমিউনিটি ক্লিনিক, এনজিও	
১২	দিবস উদযাপন (জাতীয় পুষ্টি সপ্তাহ, বিশ্বমাতৃদুগ্ধ সপ্তাহ, যাত্রা সপ্তাহ, নিরাপদ মাতৃত্ব দিবস, কমিউনিটি ক্লিনিক দিবস হাত ধোয়া দিবস ইত্যাদি)	৬	৬	৯০০০		১	৩	১	১	কমিউনিটি ক্লিনিক, এনজিও, ইউনিয়ন পরিষদ	

বিভাগ/ অধিদপ্তর/ পরিদপ্তর: পরিবার পরিকল্পনা বিভাগ

ক্রমিক নং	কর্মক্রম	লক্ষ্য মাত্রা (শতভাগ)	২০১৯-২০ অর্থবছরের পরিকল্পনা	লক্ষিত জনগোষ্ঠী/ সুবিধাজোগী	বাজেট/ সম্পদ	বাস্তবায়নের সময়কাল (২০১৯ - ২০)				সহযোগিতা/ সহযোগী সংস্থা	মন্তব্য	
						জুলাই-সেপ্টেম্বর	অক্টো- ডিসেম্বর	জানু-মার্চ	এপ্রিল-জুন			
১	গর্ভবতীদের কমপক্ষে ৪ বার গর্ভকালীন সেবা প্রদান	৩২০৪	৩২০৪	৩২০৪		৩২০৪	৩২০৪	৩২০৪	৩২০৪	৩২০৪	স্বাস্থ্য বিভাগ, এনজিও এবং বিভিন্ন কমিটি	
২	প্রসূতি মায়েদের ৪ বার প্রসব পরবর্তী সেবা প্রদান (জন)	৯৩৪	৯৩৪	৯৩৪		৯৩৪	৯৩৪	৯৩৪	৯৩৪	৯৩৪	পিসিএসপিএ, স্বাস্থ্য বিভাগ, এনজিও এবং বিভিন্ন কমিটি	
৩	প্রাতিষ্ঠানিক প্রসব নিশ্চিতকরণ	৪০৫	৪০৫	৪০৫		১০০	১০০	১০০	১০৫	১০৫	ইউনিয়ন পরিষদ, স্বাস্থ্য বিভাগ, এনজিও এবং বিভিন্ন কমিটি	
৪	গর্ভবতীদের মাঝে আয়রন ফলিক এসিড ট্যাবলেট বিতরণ (জন)	৩২০৪	৩২০৪	৩২০৪	৩০২৭৭৮	৩২০৪	৩২০৪	৩২০৪	৩২০৪	৩২০৪	ইউনিয়ন পরিষদ, স্বাস্থ্য বিভাগ, এনজিও এবং বিভিন্ন কমিটি	
৫	প্রসূতি মায়েদের মাঝে আয়রন ফলিক এসিড ট্যাবলেট বিতরণ (জন)	৯৩৪	৯৩৪	৯৩৪	৩২৬৯০	৯৩৪	৯৩৪	৯৩৪	৯৩৪	৯৩৪	ইউনিয়ন পরিষদ, স্বাস্থ্য বিভাগ, এনজিও এবং বিভিন্ন কমিটি	
৬	বিশোধীদের মাঝে আয়রন ফলিক এসিড ট্যাবলেট বিতরণ (জন)	১৫১৮০	১৫১৮০	১৫১৮০	৩৯৪৬৮০	৩৫০০	৪০০০	৪০০০	৩৬৮০	৩৬৮০	ইউনিয়ন পরিষদ, স্বাস্থ্য বিভাগ, এনজিও শিক্ষা বিভাগ এবং বিভিন্ন কমিটি	
৭	শিশুকে ৬ মাস পর্যন্ত শুধু মায়ের দুধ খাওয়ানো বিষয়ক কাজিকলিং নিশ্চিতকরণ (জন)	৫৩২৮	৫৩২৮	৫৩২৮		১০০০	১২০০	১৫০০	১৬২৮	১৬২৮	ইউনিয়ন পরিষদ, স্বাস্থ্য বিভাগ, এনজিও এবং বিভিন্ন কমিটি	
৮	৬ - ২৩ মাস বয়সী শিশুকে ঘরের তৈরি খাবার খাওয়ানো বিষয়ক কাজিকলিং নিশ্চিতকরণ (জন)	৪৪৭৬	৪৪৭৬	৪৪৭৬		১০০০	১১০০	১১০০	১২৭৬	১২৭৬	ইউনিয়ন পরিষদ, স্বাস্থ্য বিভাগ, এনজিও এবং বিভিন্ন কমিটি	
৯	পরপর দুটি সন্তানের মাঝে কমপক্ষে ৩ বছর জন্মবিরতির জন্য জনসচেতনতা বৃদ্ধি (সম্পত্তি)	৯৬০২০	৯৬০২০	৯৬০২০		২৫০০০	২৫০০০	২৫০০০	২১০২০	২১০২০	ইউনিয়ন পরিষদ, স্বাস্থ্য বিভাগ, এনজিও এবং বিভিন্ন কমিটি	
১০	জনসচেতনতা বৃদ্ধি (এসবিসি/আইসি য় মাধ্যমে) (জন)	২৫০০০০	২৫০০০০	২৫০০০০		৬২০০০	৬২০০০	৬২০০০	৬৪০০০	৬৪০০০	ইউনিয়ন পরিষদ, স্বাস্থ্য বিভাগ এবং বিভিন্ন কমিটি	
১১	দিবস উদযাপন (জাতীয় পুষ্টি সপ্তাহ, বিশ্ব মাতৃদুগ্ধ সপ্তাহ, জনসংখ্যা দিবস, ইত্যাদি)	৪	৪	৬০০০		০	২	১	১	১	ইউনিয়ন পরিষদ, স্বাস্থ্য বিভাগ, এনজিও এবং বিভিন্ন কমিটি	

বিভাগ/ অধিদপ্তর/ পরিদপ্তর: প্রাথমিক শিক্ষা বিভাগ

ক্রমিক নং	কার্যক্রম	লক্ষ্য মাত্রা (শতভাগ)	২০১৯-২০ অর্থবছরের পরিকল্পনা	লক্ষিত জনগোষ্ঠী/ সুবিধাজনক	বাজেট/ সম্পদ	বাস্তবায়নের সময়কাল (২০১৯ - ২০)				সহযোগিতা/ সহযোগী সংস্থা	মন্তব্য
						জুলাই-সেপ্টেম্বর	অক্টো- ডিসেম্বর	জানু-মার্চ	এপ্রিল-জুন		
১	বিদ্যালয় পর্যায়ে পুষ্টি ক্লাব তৈরি	২৩৬	২৩৬	২৯৫০০	০	৫৯	৫৯	৫৯	৫৯	ইউনিয়ন পরিষদ, এসএমসি	
২	বিদ্যালয় পর্যায়ে পুষ্টি বাগান তৈরি	২৩৬	২৩৬	৩০৬৮০	০	০	২৩৬	০	০	জানো, কৃষি বিভাগ, এসএমসি	
৩	উপজেলা পর্যায়ে মাসিক সময় সভায় পুষ্টি বিষয়ক আলোচনা (সভার সংখ্যা)	১২	৬	০	০	১	২	২	১	স্বাস্থ্য বিভাগ	
৪	এসএমসি সদস্যদের পুষ্টি বিষয়ক প্রশিক্ষণ (এসএমসি সংখ্যা)	০	০	০	০	০	০	০	০	জানো, স্বাস্থ্য বিভাগ	
৫	দিবস উদযাপন (হাত ধোয়া দিবস, জাতীয় স্যানিটেশন মাস, বিশ্ব স্বাস্থ্য দিবস, স্বাক্ষরতা দিবস, স্নান দিবস ইত্যাদি)	৫	৫	০	০	২	১	১	১	ইউএনসিসি সদস্য ও বিভাগ	
৬	বিদ্যালয় পর্যায়ে মা/ অভিভাবক সমাবেশে পুষ্টি বিষয়ক স্যানিটেশন ইত্যাদি নিয়ে আলোচনা (সমাবেশ সংখ্যা)	২৩৬	২৩৬	১১৮০০	০	৬০	৬০	৫৮	৫৮	ইউনিয়ন পরিষদ, এসএমসি	

বিভাগ/ অধিদপ্তর/ পরিদপ্তর: মাধ্যমিক শিক্ষা বিভাগ

ক্রমিক নং	কার্যক্রম	লক্ষ্য মাত্রা (শতভাগ)	২০১৯-২০ অর্থবছরের পরিকল্পনা	লক্ষিত জনগোষ্ঠী/ সুবিধাজনক	বাজেট/ সম্পদ	বাস্তবায়নের সময়কাল (২০১৯ - ২০)				সহযোগিতা/ সহযোগী সংস্থা	মন্তব্য
						জুলাই-সেপ্টেম্বর	অক্টো- ডিসেম্বর	জানু-মার্চ	এপ্রিল-জুন		
১	বিদ্যালয় পর্যায়ে পুষ্টি বাগান তৈরি	০	০	০	০	০	০	০	০	জানো, কৃষি বিভাগ, এসএমসি	
২	বিদ্যালয়/মাদ্রাসা পর্যায়ে পুষ্টির উন্নয়নে কিশোরী কর্নার স্থাপন	০	০	০	০	০	০	০	০	জানো, স্বাস্থ্য বিভাগ, এসএমসি	
৩	বিদ্যালয়/মাদ্রাসা পর্যায়ে ঋতুকালীন ব্যবস্থাপনা নিশ্চিতকরণ	২০	২০	৮০০০	০	১০	১০	০	০	উপজেলা পরিষদ, ইউনিয়ন পরিষদ, স্বাস্থ্য বিভাগ,	
৪	বিদ্যালয়/মাদ্রাসা পর্যায়ে নিরাপদ পানি এবং হাত ধোয়ার জন্য নির্ধারিত জায়গা স্থাপন	৩০	৩০	১৩৫০০	০	১০	১০	১০	০	জনস্বাস্থ্য, উপজেলা পরিষদ, ইউনিয়ন পরিষদ, স্বাস্থ্য বিভাগ,	
৫	দিবস উদযাপন (জাতীয় পুষ্টি সপ্তাহ, হাত ধোয়া দিবস, জাতীয় স্যানিটেশন মাস, বিশ্ব স্বাস্থ্য দিবস ইত্যাদি)	৮	৮	১২০০	০	১	১	১	১	সকল বিদ্যালয়ে	

বিভাগ/ অধিদপ্তর/ পরিদপ্তর: সমাজসেবা বিভাগ

ক্রমিক নং	কার্যক্রম	লক্ষ্য মাত্রা (শতভাগ)	২০১৯-২০ অর্থবছরের পরিকল্পনা	লক্ষিত জনগোষ্ঠী/ সুবিধাজোগী	বাজেট/ সম্পদ	বাস্তবায়নের সময়কাল (২০১৯ - ২০)				সহযোগিতা/ সহযোগী সংস্থা	মন্তব্য
						জুলাই-সেপ্টেম্বর	অক্টো- ডিসেম্বর	জানু-মার্চ	এপ্রিল-জুন		
১	প্রতিবন্ধী শিক্ষা উপবৃত্তি	৪৩৫	৪৩৫	৪৩৫	০	৪৩৫	৪৩৫	৪৩৫	৪৩৫	উপজেলা পরিষদ ও ইউনিয়ন পরিষদ	
২	বয়স্ক ভাতা উপকারভোগীদের পুষ্টিবিষয়ক সচেতনতা বৃদ্ধি	১৫৫৪০	১৫৫৪০	১৫৫৪০	০	৩৮৮৫	৩৮৮৫	৩৮৮৫	৩৮৮৫	উপজেলা পরিষদ ও ইউনিয়ন পরিষদ	
৩	প্রতিবন্ধী ভাতাভোগীদের পুষ্টিবিষয়ক সচেতনতা বৃদ্ধি	৩৫৫০	৩৫৫০	৩৫৫০	০	৮৮৫	৮৮৫	৮৮৫	৮৮৫	উপজেলা পরিষদ ও ইউনিয়ন পরিষদ	
৪	বিধবা ভাতাভোগীদের পুষ্টিবিষয়ক সচেতনতা বৃদ্ধি	৭০১০	৭০১০	৭০১০	০	১৭৫০	১৭৫০	১৭৫০	১৭৫০	উপজেলা পরিষদ ও ইউনিয়ন পরিষদ	
৫	দিকস উদযাপন (জাতীয় পুষ্টি সপ্তাহ, ইত্যাদি)	১	১	৩০০	০	০	০	১	০	উপজেলা পরিষদ ও ইউনিয়ন পরিষদ	

বিভাগ/ অধিদপ্তর/ পরিদপ্তর: মহিলা বিষয়ক বিভাগ

ক্রমিক নং	কার্যক্রম	লক্ষ্য মাত্রা (শতভাগ)	২০১৯-২০ অর্থবছরের পরিকল্পনা	লক্ষিত জনগোষ্ঠী/ সুবিধাজোগী	বাজেট/ সম্পদ	বাস্তবায়নের সময়কাল (২০১৯ - ২০)				সহযোগিতা/ সহযোগী সংস্থা	মন্তব্য
						জুলাই-সেপ্টেম্বর	অক্টো- ডিসেম্বর	জানু-মার্চ	এপ্রিল-জুন		
১	ভিজিভি বিতরণ (জন)	৩১৫৩	৩১৫৩	৩১৫৩	৩৪০৫২৪০০	৩১৫৩	৩১৫৩	৩১৫৩	৩১৫৩	উপজেলা পরিষদ, ইউনিয়ন পরিষদ	১২ মাসে ৩০ কেজি করে।
২	মা ও শিশু সহায়ক কর্মসূচি (জন)	২২৯৫	২২৯৫	৪৫৯০	২২০৩২০০০	২২৯৫	২২৯৫	২২৯৫	২২৯৫	উপজেলা পরিষদ, ইউনিয়ন পরিষদ	১২ মাসে ৮০০ টাকা করে।
৩	জীবিকায়নের জন্য মহিলাদের দক্ষতাভিত্তিক প্রশিক্ষণ কর্মসূচির (জন)	৩১৫৩	৩১৫৩	৩১৫৩		৮০০	৮০০	৭৫০	৮০৩	উপজেলা পরিষদ, ইউনিয়ন পরিষদ	১২ মাসে ১০০ টাকা করে।
৪	কিশোর-কিশোরী ক্লাব স্থাপন এবং সদস্যদের মাঝে পুষ্টিবিষয়ক সচেতনতা বৃদ্ধিমূলক আলোচনাকরণ (ক্লাব সংখ্যা)	১৬	১৬	৩২০		৮	৮	৮	৮	সংশ্লিষ্ট বিদ্যালয়, শিক্ষা বিভাগ	
৫	দিকস উদযাপন (জাতীয় পুষ্টি সপ্তাহ, বিশ্ব নারী দিকস, কন্যা, শিশু দিকস ইত্যাদি)	২	২	২০০০		০	১	১	০	উপজেলা পরিষদ, ইউনিয়ন পরিষদ	

বিভাগ/ অধিদপ্তর/ পরিদপ্তর: জনস্বাস্থ্য প্রকৌশল

ক্রমিক নং	কার্যক্রম	লক্ষ্য মাত্রা (শতভাগ)	২০১৯-২০ অর্থবছরের পরিকল্পনা	লক্ষিত জনগোষ্ঠী/ সুবিধাতোগী	বাজেট/ সম্পদ	বাস্তবায়নের সময়কাল (২০১৯ - ২০)				সহযোগিতা/ সহযোগী সংস্থা	মন্তব্য
						জুলাই-সেপ্টেম্বর	অক্টো- ডিসেম্বর	জানু-মার্চ	এপ্রিল-জুন		
১	স্বাস্থ্যসম্মত স্যানিটারি ল্যাট্রিন স্থাপন (হতদরিদ্রদের মাঝে)	২০০	২০০	১০০০	২০০০০০	৫০	৫০	৫০	৫০	উপজেলা পরিষদ, ইউনিয়ন পরিষদ	
২	নলকূপ স্থাপন (সংখ্যা)	৫০০	৫০০	১৫০০০	১৪০০০০০০	১০০	১০০	১০০	২০০	উপজেলা পরিষদ, ইউনিয়ন পরিষদ	
৩	ওয়াস বুক নির্মান (স্কুল/পাবলিক/কমিউনিটি)	০	০	০	০	০	০	০	০	উপজেলা পরিষদ, ইউনিয়ন পরিষদ	
৪	দিবস উদযাপন (জাতীয় পুষ্টি সপ্তাহ, হাত ধোয়া, স্যানিটেশন মাস)	২	২	৮০০	৬০০০০		২			উপজেলা পরিষদ, ইউনিয়ন পরিষদ	

বিভাগ/ অধিদপ্তর/ পরিদপ্তর: স্থানীয় সাংবাদিক

ক্রমিক নং	কার্যক্রম	লক্ষ্য মাত্রা (শতভাগ)	২০১৯-২০ অর্থবছরের পরিকল্পনা	লক্ষিত জনগোষ্ঠী/ সুবিধাতোগী	বাজেট/ সম্পদ	বাস্তবায়নের সময়কাল (২০১৯ - ২০)				সহযোগিতা/ সহযোগী সংস্থা	মন্তব্য
						জুলাই-সেপ্টেম্বর	অক্টো- ডিসেম্বর	জানু-মার্চ	এপ্রিল-জুন		
১	উপজেলা পুষ্টি সমন্বয় কর্মটির কার্যক্রম সম্বন্ধে সংবাদ প্রতিবেদন										
২	জাতীয় পুষ্টি সপ্তাহসহ বিভিন্ন দিবস উদযাপন প্রতিবেদন গুরুত্ব সহকারে প্রকাশ									উপজেলা পুষ্টি সমন্বয় কর্মিটি	
৩	পরিবর্তনের গল্প, সফলতার গল্প, নতুনত্বের গল্পের ও প্রাকৃতিক দুর্যোগ প্রতিবেদন									উপজেলা পুষ্টি সমন্বয় কর্মিটি	
৪	জাতীয় পুষ্টি সপ্তাহসহ বিভিন্ন দিবস উপলক্ষে সংবাদ প্রকাশ									উপজেলা পুষ্টি সমন্বয় কর্মিটি	

স্থানীয় সরকার বিভাগ : সমন্বিত ইউনিয়ন পরিষদ

ক্রমিক নং	কার্যক্রম	লক্ষ্য মাত্রা (শতাংশ)	২০১৯-২০ অর্থবছরের পরিকল্পনা	লক্ষিত জনগোষ্ঠী/ সুবিধাজোগী	বাজেট/ সম্পদ	বাজ্যবায়নের সময়কাল (২০১৯ - ২০)				সহযোগিতা/ সহযোগী সংস্থা	মন্তব্য
						জুলাই-সেপ্টেম্বর	অক্টো-ডিসেম্বর	জানু-মার্চ	এপ্রিল-জুন		
১	ইউনিয়ন উন্নয়ন সমন্বয় কমিটির বিমাসিক সভা	৮৪	৮৪	০	৯৬৬০০০	১৪	২৮	৪১	২৮	সকল বিভাগ	
২	ইউজিসিসির পুষ্টি পরিকল্পনা তৈরী	১৪	১৪	০	১৬৮০০০	০	০	০	১৪	সকল বিভাগ	
৩	মাতৃকলান ভাতা প্রদান (জন)	১৯৭৩	১৯৭৩	১৯৭৩	১৮৯৪০৮০০	১৯৭৩	১৯৭৩	১৯৭৩	১৯৭৩	মহিলা বিষয়ক বিভাগ	চলমান ১২ মাস
৪	ভি জি এফ (জন)	৬১৯৮০	৬১৯৮০	৬১৯৮০	৫৫৫৮২০০০	৩০৯৯০	০	০	৩০৯৯০	মহিলা বিষয়ক বিভাগ	
৫	ভি জি ডি (জন)	৩৯১৯	৩৯১৯	৩৯১৯	৪২৩২৫২০০	৩৯১৯	৩৯১৯	৩৯১৯	৩৯১৯	মহিলা বিষয়ক বিভাগ	
৬	স্বাস্থ্য সমন্বিত পায়খানা বিতরণ ও স্থাপন (সংখ্যা)	১০৯৫	১০৯৫	৪৪৭৫	১০৯৫০০০	২৭০	২৭৫	২৭৫	২৭৫	জনস্বাস্থ্য বিভাগ, এডিপি	
৭	বিশুদ্ধ পানির জন্য নলকূপ বিতরণ ও স্থাপন (সংখ্যা)	৩২১	৩২১	১৬০৫	৩২১০০০০	১৬১	১৬০	০	০	জনস্বাস্থ্য বিভাগ	
৮	পুষ্টি বিষয়ক সচেতনতা বৃদ্ধি ওয়ার্ড সভা	০	০	০	০	০	০	০	০		
৯	কমিউনিটি ক্রিনিকের প্রাচীর নির্মাণ	০	০	০	০	০	০	০	০	স্বাস্থ্য বিভাগ, এলাজিএসপি	
১০	বিদ্যালয়ে স্যানিটারি ন্যাপকিন বিতরণ (সংখ্যা)	০	০	০	০	০	০	০	০	শিক্ষা বিভাগ, এলাজিএসপি	
১১	দিক উদ্বোধন (জাতীয় পুষ্টি সপ্তাহ, বিশ্ব মাতৃদুগ্ধ সপ্তাহ, স্বাস্থ্য সপ্তাহ, নিরপদ মাতৃদুগ্ধ দিবস, কমিউনিটি ক্রিনিক দিবস, হাত ধোয়া দিবস, জনসংখ্যা দিবস ইত্যাদি)	৮৪	৮৪	৮৪০০	০	১৪	১৪	১৪	৪২	বিভিন্ন বিভাগ	

বিভাগ/ অধিদপ্তর/ পরিদপ্তর: ওয়ার্ড ভিন্স

ক্রমিক নং	কার্যক্রম	লক্ষ্য মাত্রা (শতাংশ)	২০১৯-২০ অর্থবছরের পরিকল্পনা	লক্ষিত জনগোষ্ঠী/ সুবিধাজোগী	বাজেট/ সম্পদ	বাজ্যবায়নের সময়কাল (২০১৯ - ২০)				সহযোগিতা/ সহযোগী সংস্থা	মন্তব্য
						জুলাই-সেপ্টেম্বর	অক্টো-ডিসেম্বর	জানু-মার্চ	এপ্রিল-জুন		
১	০-৫৯ মাস বয়সী শিশুদের মাসিক ভিত্তিতে জিএনএপি কার্যক্রম বাস্তবায়ন (জন)	৫৫০০	৫৫০০	৫৫০০		১২০০	১২০০	১৫০০	১৬০০	স্বাস্থ্য বিভাগ, পরিবার পরিকল্পনা বিভাগ এবং বিভিন্ন কমিটি	
২	শিশুকে ৬ মাস পর্যন্ত গুধু মায়ের দুধ খাওয়ানো বিষয়ক কার্ডসিলিং নিশ্চিতকরণ (জন)	১৯৬০	১৯৬০	১৯৬০		৭০০	৪২০	৪২০	৪২০	ইউনিয়ন পরিষদ, স্বাস্থ্য বিভাগ এবং বিভিন্ন কমিটি	
৩	৬ - ২৩ মাস বয়সী শিশুকে ঘরের তৈরি খাবার খাওয়ানো বিষয়ক কার্ডসিলিং নিশ্চিতকরণ (জন)	২৯৪০	২৯৪০	২৯৪০		৭০০	৫৬০	৫৬০	১১২০	ইউনিয়ন পরিষদ, স্বাস্থ্য বিভাগ এবং বিভিন্ন কমিটি	
৪	জনসচেতনতা বৃদ্ধি (এসবিসিসি/আইসিসি মাধ্যমে) (জন)	৫৯০০	৫৯০০	৫৯০০		১২০০	১৫০০	১৫০০	১৭০০	ইউনিয়ন পরিষদ, স্বাস্থ্য বিভাগ এবং বিভিন্ন কমিটি	
৫	দিক উদ্বোধন (জাতীয় পুষ্টি সপ্তাহ, বিশ্ব মাতৃদুগ্ধ সপ্তাহ, জনসংখ্যা দিবস, ইত্যাদি)	৪	৪	২০০০	০	১	১	১	১	ইউনিয়ন পরিষদ, স্বাস্থ্য বিভাগ এবং বিভিন্ন কমিটি	
৬	জন্মের ১ বছর মর্যে মায়ের বুকের দুধ খাওয়ানো নিশ্চিত করণ	১৯৬০	১৯৬০	১৯৬০	০	৭০০	৪২০	৪২০	৪২০	ইউনিয়ন পরিষদ, স্বাস্থ্য বিভাগ এবং বিভিন্ন কমিটি	

৪.৬ উপজেলা : মিঠাপুকুর, জেলা : রংপুর



রংপুর জেলা সদর থেকে দক্ষিণ দিকে ২৪ কিঃমিঃ দূরে মিঠাপুকুর উপজেলা অবস্থিত। এর উত্তরে রংপুর সদর পূর্বে পীরগাছা ও গাইবান্ধা জেলার সুন্দরগঞ্জ উপজেলা দক্ষিণে পীরগঞ্জ ও গাইবান্ধা জেলার সাদুল্লাপুর উপজেলা এবং পশ্চিমে বদরগঞ্জ ও দিনাজপুর জেলার নবাবপুর উপজেলা অবস্থিত। মিঠাপুকুর উপজেলার আয়তন ৫১৫.৬২ বর্গ কিঃ মিঃ। ১৭টি ইউনিয়ন নিয়ে মিঠাপুকুর উপজেলা গঠিত।

<p>মোট জনসংখ্যা : ৫২৭৪৫৭ জন নারী : ২৬৫৫০৫ পুরুষ : ২৬১৯৫২ কিশোরী : ১০১১৭ আবাদী জমির পরিমাণ : ৩৬৭০০ হেক্টর কৃষক দল - ১১৭ টি, সদস্য - ৩৪০০ জন প্রাইমারী বিদ্যালয় সংখ্যা : ২৭৪ টি প্রাক প্রাথমিক চালু আছে : ২৭৪ টিতে মাধ্যমিক বিদ্যালয় সংখ্যা : ১০২ টি মহাবিদ্যালয় সংখ্যা : ১৬ টি মাদ্রাসা সংখ্যা : ৫৪ টি</p>	<p>স্বাস্থ্য সুযোগ-সুবিধাঃ উপজেলা স্বাস্থ্য কমপ্লেক্স : ০১ (৫০বেড) ইউনিয়ন সাব সেন্টার : ১১ টি ইউনিয়ন স্বাস্থ্য ও পরিবার কল্যাণ কেন্দ্র : ১৭টি কমিউনিটি ক্লিনিক : ৬৪ টি গর্ভবতীর সংখ্যাঃ ২৯৮৬ জন প্রসূতি মায়ের সংখ্যাঃ ৫৭৯৫ জন উপজাতি জনগোষ্ঠী সংখ্যাঃ ১৭০১৮ জন</p>
---	--

বিভাগ/ অবিদগুর/ পরিদগুর: উপজেলা পুষ্টি সময় কমিটি

ক্রমিক নং	কার্যক্রম	লক্ষ্য মাত্রা (শতভাগ)	২০১৯-২০ অর্ধবছরের পরিকল্পনা	লক্ষিত জনগোষ্ঠী/ সুবিধাজোগী	বাজেট/ সম্পদ	বাস্তবায়নের সময়কাল (২০১৯ - ২০)				সহযোগিতা/ সহযোগী সংস্থা	মন্তব্য
						জুলাই-সেপ্টেম্বর	অক্টো- ডিসেম্বর	জানু-মার্চ	এপ্রিল-জুন		
১	উপজেলা পুষ্টি সময় কমিটির বার্ষিক সভা	৬	৬			১	২	১	২	জানো, ইউএনসিসি সদস্য	
২	উপজেলা পুষ্টি সময় কমিটির বার্ষিক পরিকল্পনা	১	১				১			জানো, ইউএনসিসি সদস্য	
৩	পুষ্টি সঞ্জ্ঞা পালন	১	১						১	স্বাস্থ্য বিভাগ, অন্যান্য বিভাগ, এনজিও	
৪	উপজেলা পুষ্টি সময় কমিটির সদস্যদের মাঠ পরিদর্শন ও কার্যক্রম মনিটরিং	৪	৪		০	১	১	১	১	জানো, উপজেলা পুষ্টি সময় কমিটি সদস্য	

বিভাগ/ অবিদগুর/ পরিদগুর: স্বাস্থ্য বিভাগ

ক্রমিক নং	কার্যক্রম	লক্ষ্য মাত্রা (শতভাগ)	২০১৯-২০ অর্ধবছরের পরিকল্পনা	লক্ষিত জনগোষ্ঠী/ সুবিধাজোগী	বাজেট/ সম্পদ	বাস্তবায়নের সময়কাল (২০১৯ - ২০)				সহযোগিতা/ সহযোগী সংস্থা	মন্তব্য
						জুলাই-সেপ্টেম্বর	অক্টো- ডিসেম্বর	জানু-মার্চ	এপ্রিল-জুন		
১	গর্ভবতীদের কমপক্ষে ৪ বার গর্ভকালীন সেবা প্রদান (জেন)	১৩৪২৫	৫০০০	৫০০০	০	৫০০০	৫০০০	৫০০০	৫০০০	পঃপঃ বিভাগ, ইউপি, এনজিও	
২	প্রসূতি মায়েদের ৪ বার প্রসব পরবর্তী সেবা প্রদান (জেন)	৮৩৩৯	৩০০০	৩০০০		৩০০০	৩০০০	৩০০০	৩০০০	পঃপঃ বিভাগ, ইউপি, এনজিও	
৩	গর্ভবতীদের মাঝে আয়রন ফলিক এসিড ট্যাবলেট বিতরণ (জেন)	১৩৪২৫	৪৫০০	৪৫০০		১০০০	১০০০	১০০০	১৫০০	পঃপঃ বিভাগ, ইউপি, এনজিও	
৪	প্রাতিষ্ঠানিক প্রসব নিশ্চিতকরণ (জেন)	১৩৪২৫	৪০০০	৪০০০		১০০০	১০০০	১০০০	১০০০	পঃপঃ বিভাগ, ইউপি, এনজিও	
৫	প্রসূতি মায়েদের মাঝে আয়রন ফলিক এসিড ট্যাবলেট বিতরণ (জেন)	৭০৩৯	৪২২৩	৪২২৩		১০০০	১০০০	১০০০	১২২৩	পঃপঃ বিভাগ, ইউপি, এনজিও	
৬	কিশোরীদের আয়রন ফলিক এসিড ট্যাবলেট বিতরণ (জেন)	২৬৪৯৮	৩৫০০	৩৫০০		৮০০	৮০০	৯০০	১০০০	পঃপঃ বিভাগ, ইউপি, এনজিও	
৭	শিশুকে ৬ মাস পর্যন্ত শুধুমাত্র মায়ের দুধ খাওয়ানো বিষয়ক কাজসিপি নিশ্চিতকরণ	১১২২৫	৪৭৮০	৪৭৮০		১০০০	১১০০	১২০০	১৪৮০	পঃপঃ বিভাগ, ইউপি, এনজিও	
৮	৬-২৩ মাস বয়সী শিশুকে ঘরের তৈরি খাবার খাওয়ানো বিষয়ক কাজসিপি নিশ্চিতকরণ (জেন)	৯৭৬৪	৪৫০০	৪৫০০		১০০০	১০০০	১০০০	১৫০০	পঃপঃ বিভাগ, ইউপি, এনজিও	
৯	জনসচেতনতা বৃদ্ধি (এনবিসিসি, আইসি) - জেন	৩৮৪৬১২	২৮৭৪৪৬	২৮৭৪৪৬		৭০০০০	৭৩০০০	৭৩০০০	৭১৪৪৬	উপজেলা পরিষদ, ইউনিয়ন পরিষদ	
১০	সকল কমিউনিটি ক্লিনিকে গ্রোথ মনিটরিং এত প্রমোশন (জিএসপি) সেবা নিশ্চিতকরণ (জেন)	৭০০০০	৭০০০০	৭০০০০		১৫০০০	১৫০০০	১৭০০০	২৩০০০	কমিউনিটি ক্লিনিক, এনজিও	
১১	ডায়রিয়ায় আক্রান্ত সকল শিশুর মধ্যে জিংক ও স্যালাইন বিতরণ নিশ্চিতকরণ	৬৭৫	৬৭৫	৬৭৫		১৫০	১৫০	১৯০	১৮৫	কমিউনিটি ক্লিনিক, এনজিও	
১২	দিবস উদযাপন (আতীয় পুষ্টি সঞ্জ্ঞা, বিশ্বমাতৃদুগ্ধ সঞ্জ্ঞা, স্বাস্থ্য সঞ্জ্ঞা, নিরাপদ মাতৃদুগ্ধ দিবস, কমিউনিটি ক্লিনিক দিবস হাত ধোয়া দিবস ইত্যাদি)	৬	৬	৯০০০		১	৩	১	১	কমিউনিটি ক্লিনিক, এনজিও, ইউনিয়ন পরিষদ	

ক্রমিক নং	বিভাগ/ অধিদপ্তর/ পরিদপ্তর: পরিবার পরিকল্পনা বিভাগ	কর্মক্রম	লক্ষ্য মাত্রা (শতভাগ)	২০১৯-২০ অর্থবছরের পরিকল্পনা	লক্ষিত জনগোষ্ঠী/ সুবিধাজনক	বাজেট/ সম্পদ	বাস্তবায়নের সময়কাল (২০১৯ - ২০)				সহযোগিতা/ সহযোগী সংস্থা	মন্তব্য	
							জুলাই-সেপ্টেম্বর	অক্টো- ডিসেম্বর	জানু-মার্চ	এপ্রিল-জুন			
১		গর্ভভীতীদের কমপক্ষে ৪ বার গর্ভকালীন সেবা প্রদান (জন্ম)	০৭১৩	০৭১৩	০৭১৩		০৭১৩	০৭১৩	০৭১৩	০৭১৩	০৭১৩	স্বাস্থ্য বিভাগ, এনজিও এবং বিভিন্ন কমিটি	
২		প্রসূতি মায়েদের ৪ বার প্রসব পরবর্তী সেবা প্রদান (জন্ম)	২৪৫৫	২৪৫৫	২৪৫৫		২৪৫৫	২৪৫৫	২৪৫৫	২৪৫৫	২৪৫৫	পিসিএসবিএ, স্বাস্থ্য বিভাগ, এনজিও এবং বিভিন্ন কমিটি	
৩		প্রান্তিক/নিম্ন প্রসব নিশ্চিতকরণ (জন্ম)	৯৬২	৯৬২	৯৬২		৯৬২	৯৬২	৯৬২	৯৬২	৯৬২	ইউনিয়ন পরিষদ, স্বাস্থ্য বিভাগ, এনজিও এবং বিভিন্ন কমিটি	
৪		গর্ভভীতীদের মাঝে আয়রন ফলিক এসিড ট্যাবলেট বিতরণ (জন্ম)	০৭১৩	০৭১৩	০৭১৩		০৭১৩	০৭১৩	০৭১৩	০৭১৩	০৭১৩	ইউনিয়ন পরিষদ, স্বাস্থ্য বিভাগ, এনজিও এবং বিভিন্ন কমিটি	
৫		প্রসূতি মায়েদের মাঝে আয়রন ফলিক এসিড ট্যাবলেট বিতরণ (জন্ম)	০৫০২	০৫০২	০৫০২		০৫০২	০৫০২	০৫০২	০৫০২	০৫০২	ইউনিয়ন পরিষদ, স্বাস্থ্য বিভাগ, এনজিও এবং বিভিন্ন কমিটি	
৬		কিশোরীদের মাঝে আয়রন ফলিক এসিড ট্যাবলেট বিতরণ (জন্ম)	৩১০৫	৩১০৫	৩১০৫		৩১০৫	৩১০৫	৩১০৫	৩১০৫	৩১০৫	ইউনিয়ন পরিষদ, স্বাস্থ্য বিভাগ, এনজিও শিক্ষা বিভাগ এবং বিভিন্ন কমিটি	
৭		শিশুকে ৬ মাস পর্যন্ত শুধু মায়ের দুধ খাওয়ানো বিষয়ক কাজিসলিং নিশ্চিতকরণ (জন্ম)	০০৫৪	০০৫৪	০০৫৪		০০৫৪	০০৫৪	০০৫৪	০০৫৪	০০৫৪	ইউনিয়ন পরিষদ, স্বাস্থ্য বিভাগ, এনজিও এবং বিভিন্ন কমিটি	
৮		৬ - ২৩ মাস বয়সী শিশুকে ঘরের তৈরি খাবার খাওয়ানো বিষয়ক কাজিসলিং নিশ্চিতকরণ (জন্ম)	৩৬০০	৩৬০০	৩৬০০		৩৬০০	৩৬০০	৩৬০০	৩৬০০	৩৬০০	ইউনিয়ন পরিষদ, স্বাস্থ্য বিভাগ, এনজিও এবং বিভিন্ন কমিটি	
৯		পরপর দুটি সন্তানের মধ্যে কমপক্ষে ৩ বছর জন্মবিরতির জন্য জনসচেতনতা বৃদ্ধি (দম্পতি)	২৩৪৮	২৩৪৮	২৩৪৮		২৩৪৮	২৩৪৮	২৩৪৮	২৩৪৮	২৩৪৮	ইউনিয়ন পরিষদ, স্বাস্থ্য বিভাগ, এনজিও এবং বিভিন্ন কমিটি	
১০		জনসচেতনতা বৃদ্ধি (এসবিসিসি/আইসি'র মাধ্যমে)	৬০০০	৬০০০	৬০০০		৬০০০	৬০০০	৬০০০	৬০০০	৬০০০	ইউনিয়ন পরিষদ, স্বাস্থ্য বিভাগ এবং বিভিন্ন কমিটি	
১১		দিবস উদযাপন (জাতীয় পুষ্টি সপ্তাহ, বিশ্ব মাতৃদুগ্ধ সপ্তাহ, জনসংখ্যা দিবস, ইত্যাদি)	৪	৪	৪		৪	৪	৪	৪	৪	ইউনিয়ন পরিষদ, স্বাস্থ্য বিভাগ, এনজিও এবং বিভিন্ন কমিটি	

বিভাগ/ অধিদপ্তর/ পরিদপ্তর: কৃষি বিভাগ											
ক্রমিক নং	কার্যক্রম	লক্ষ্য মাত্রা (শতভাগ)	২০১৯-২০ অর্থবছরের পরিকল্পনা	লক্ষিত জনগোষ্ঠী/ সুবিধাজোগী	বাজেট/ সম্পদ	বাস্তবায়নের সময়কাল (২০১৯ - ২০)				সহযোগিতা/ সহযোগী সংস্থা	মন্তব্য
						জুলাই-সেপ্টেম্বর	অক্টো- ডিসেম্বর	জানু-মার্চ	এপ্রিল-জুন		
১	কসতবাড়িতে সবজি চাষ সম্প্রসারণ (বাড়ীর সংখ্যা)	৮০০০	৮০০০	৪০০০০		৫০০০	৩০০০	০	০	এনএটিপি, ইউনিয়ন পরিষদ	
২	কৃষক প্রশিক্ষণ/উঠান বৈঠক (সবজি চাষ, পরিবেশবান্ধব জৈব পদ্ধতিতে চাষাবাদ ইত্যাদি) - প্রশিক্ষণ/উঠান বৈঠক সংখ্যা	৩৫০০	৩৫০০	১৭৫০০	১৭৩১৭৫০	১০০০	১০০০	১৫০০	০	এনএটিপি, ইউনিয়ন পরিষদ	
৩	জিক সন্মুক্ত ধান চাষ সম্প্রসারণ (কৃষক সংখ্যা) (ব্রি ধান ৬২, ৬৪, ৭২, ৭৪)	১৫০০	১৫০০	৭৫০০		৫০০	৫০০	৫০০	০	এনএটিপি, ইউনিয়ন পরিষদ	
৪	ভূজা চাষ সম্প্রসারণ (জন)	১৫০০	১৫০০	৭৫০০		৫০০	৫০০	১০০০	০	এনএটিপি, ইউনিয়ন পরিষদ	
৫	চরে মিষ্টি কুমড়া উৎপাদন (জন)										
৬	চিনা বাদাম চাষ সম্প্রসারণ (জন)										

বিভাগ/ অধিদপ্তর/ পরিদপ্তর: প্রাণিসম্পদ বিভাগ											
ক্রমিক নং	কার্যক্রম	লক্ষ্য মাত্রা (শতভাগ)	২০১৯-২০ অর্থবছরের পরিকল্পনা	লক্ষিত জনগোষ্ঠী/ সুবিধাজোগী	বাজেট/ সম্পদ	বাস্তবায়নের সময়কাল (২০১৯ - ২০)				সহযোগিতা/ সহযোগী সংস্থা	মন্তব্য
						জুলাই-সেপ্টেম্বর	অক্টো- ডিসেম্বর	জানু-মার্চ	এপ্রিল-জুন		
১	ডাকসিনেশন/ডিগোমিং ক্যাম্প এর আরোজন (সংখ্যা)	৬৮	৬৮	২২২৪৩	৬৫৫০০০	১৭	১৭	১৭	১৭	উপজেলা পরিষদ ও ইউনিয়ন পরিষদ	
২	কৃষক প্রশিক্ষণ/উঠান বৈঠক (পারিবারিক পর্যায়ে হাঁস-মুরগী পালন) প্রশিক্ষণ/উঠান বৈঠক সংখ্যা									উপজেলা পরিষদ ও ইউনিয়ন পরিষদ	
৩	উন্নত জাতের ঘাস (নেপিয়ার ইত্যাদি) চাষে উৎসাহিতকরণ প্রদর্শনী	৫৪০০	৫৪০০	২৭৩৯২	২৯০০০০	১৪০০	১৫০০	১৫০০	১০০০	উপজেলা পরিষদ ও ইউনিয়ন পরিষদ	
৪	দিকস উদযাপন (জাতীয় পুষ্টি সপ্তাহ, ডিম দিকস ইত্যাদি)	৪	৪	২০০০		১	১	১	১	উপজেলা পরিষদ ও ইউনিয়ন পরিষদ	

বিভাগ/ অধিদপ্তর/ পরিদপ্তর: মৎস্য বিভাগ											
ক্রমিক নং	কার্যক্রম	লক্ষ্য মাত্রা (শতভাগ)	২০১৯-২০ অর্থবছরের পরিকল্পনা	লক্ষিত জনগোষ্ঠী/ সুবিধাজোগী	বাজেট/ সম্পদ	বাস্তবায়নের সময়কাল (২০১৯ - ২০)				সহযোগিতা/ সহযোগী সংস্থা	মন্তব্য
						জুলাই-সেপ্টেম্বর	অক্টো- ডিসেম্বর	জানু-মার্চ	এপ্রিল-জুন		
১	মৎস্য চাষীদের বিভিন্ন প্রজাতির মাছচাষ বিষয়ক প্রশিক্ষণ প্রদান (জন)	৩৭০	৩৭০	১৮৫০	২০০০০	১০০	১০০	১৭০	০	উপজেলা পরিষদ. ইউনিয়ন পরিষদ	
২	উন্নত জলাশয়ে মাছের পোনা অব্যক্তকরণ (মে.টন)	২.৭	২.৭	৩৩৭০	১০০০০০	১	০	০	০	উপজেলা পরিষদ. ইউনিয়ন পরিষদ	১ বার
৩	মৎস্য চাষীদের উৎসুকরণের জন্য প্রদর্শনী পুকুর স্থাপন (পুকুর সংখ্যা)	৪১	৪১	৪১০	৯১৫০০০	২০	২১	০	০	উপজেলা পরিষদ. ইউনিয়ন পরিষদ	

বিভাগ/ অধিদপ্তর/ পরিদপ্তর: প্রাথমিক শিক্ষা বিভাগ

ক্রমিক নং	কার্যক্রম	লক্ষ্য মাত্রা (শতভাগ)	২০১৯-২০ অর্থবছরের পরিকল্পনা	লক্ষিত জনগোষ্ঠী/ সুবিধাভোগী	বাজেট/ সম্পদ	বাল্যবয়সের সময়কাল (২০১৯ - ২০)				সহযোগিতা/ সহযোগী সংস্থা	মন্তব্য
						জুলাই-সেপ্টেম্বর	অক্টো- ডিসেম্বর	জানু-মার্চ	এপ্রিল-জুন		
১	বিদ্যালয় পর্যায়ে পুষ্টি ক্লাব তৈরি	২৭৫	১৪০	১৭৫৫০		৩৫	৩৫	৩৫	৩৫	ইউনিয়ন পরিষদ, এসএমসি	
২	বিদ্যালয় পর্যায়ে পুষ্টি বাগান তৈরি	২৭৫	১২৮	১৬৬৪০		০	১২৮	০	০	কৃষি বিভাগ, এসএমসি	
৩	উপজেলা পর্যায়ে মাসিক সমন্বয় সভায় পুষ্টিবিষয়ক আলোচনা (সভার সংখ্যা)	২৪	২৪	০		৬	৬	৬	৬	স্বাস্থ্য বিভাগ	
৪	এসএমসি সদস্যদের পুষ্টি বিষয়ক প্রশিক্ষণ (এসএমসি সংখ্যা)	২৭৫	০	০		০	০	০	০		
৫	দিবস উদযাপন (হাত ধোয়া দিবস, জাতীয় স্যানিটেশন মাস, বিশ্ব স্বাস্থ্য দিবস, স্বাক্ষরতা দিবস, মীনা দিবস ইত্যাদি)	২	২	৭৫২৫৬			০	০	১	ইউনেসিসি সদস্য ও বিভাগ	
৬	বিদ্যালয় পর্যায়ে মা/ অভিভাবক সমাবেশে পুষ্টি বিষয়ক, স্যানিটেশন ইত্যাদি নিয়ে আলোচনা (সমাবেশ সংখ্যা)	৫৫০	৫৫০	২৭৫০০	০	১৩৫	১৩৫	১৩৫	১৪৫	ইউনিয়ন পরিষদ, এসএমসি	

বিভাগ/ অধিদপ্তর/ পরিদপ্তর: মাধ্যমিক শিক্ষা বিভাগ

ক্রমিক নং	কার্যক্রম	লক্ষ্য মাত্রা (শতভাগ)	২০১৯-২০ অর্থবছরের পরিকল্পনা	লক্ষিত জনগোষ্ঠী/ সুবিধাভোগী	বাজেট/ সম্পদ	বাল্যবয়সের সময়কাল (২০১৯ - ২০)				সহযোগিতা/ সহযোগী সংস্থা	মন্তব্য
						জুলাই-সেপ্টেম্বর	অক্টো- ডিসেম্বর	জানু-মার্চ	এপ্রিল-জুন		
১	বিদ্যালয় পর্যায়ে পুষ্টি বাগান তৈরি	৯৬	৫০	১৭৫০০	৮০০০০	০	৫০	০	০	কৃষি বিভাগ, এসএমসি	
২	বিদ্যালয়/মাদ্রাসা পর্যায়ে পুষ্টির উন্নয়নে কিশোরী কন্সার্ন স্থাপন	৯৬	২০	১০০০	০	৫	৫	৫	৫	স্বাস্থ্য বিভাগ, এসএমসি	
৩	বিদ্যালয়/মাদ্রাসা পর্যায়ে ঋতুকালীণ ব্যবস্থাপনা নিশ্চিতকরণ	৯৬	২০	১০০০	০	৫	৫	৫	৫	উপজেলা পরিষদ, ইউনিয়ন পরিষদ, স্বাস্থ্য বিভাগ	
৪	বিদ্যালয়/মাদ্রাসা পর্যায়ে নিরাপদ পানি এবং হাত ধোয়ার জন্য নির্ধারিত জায়গা স্থাপন	১৪৬	৫০	১৭৫০০	০	১০	১৫	১৫	১০	জনস্বাস্থ্য, উপজেলা পরিষদ, ইউনিয়ন পরিষদ, স্বাস্থ্য বিভাগ	
৫	দিবস উদযাপন (জাতীয় পুষ্টি সপ্তাহ, হাত ধোয়া দিবস, জাতীয় স্যানিটেশন মাস, বিশ্ব স্বাস্থ্য দিবস ইত্যাদি)	৪	৪	১২০০		১	১	১	১	সকল বিদ্যালয়ে	

বিভাগ/ অধিদপ্তর/ পরিদপ্তর: সমাজসেবা বিভাগ

ক্রমিক নং	কার্যক্রম	লক্ষ্য মাত্রা (শতভাগ)	২০১৯-২০ অর্থবছরের পরিকল্পনা	লক্ষিত জনগোষ্ঠী/ সুবিধাজোগী	বাজেট/ সম্পদ	বাল্যবয়সের সময়কাল (২০১৯ - ২০)				সহযোগিতা/ সহযোগী সংস্থা	মন্তব্য
						জুলাই-সেপ্টেম্বর	অক্টো- ডিসেম্বর	জানু-মার্চ	এপ্রিল-জুন		
১	প্রতিবন্ধী শিক্ষা উপবৃত্তি (জন)	৪২২	৪২২	৪২২	৪৫৬২০০	৪২২	৪২২	৪২২	৪২২	উপজেলা পরিষদ ও ইউনিয়ন পরিষদ	
২	বয়স্ক ভাতা উপকারভোগীদের পুষ্টিবিষয়ক সচেতনতা বৃদ্ধি (জন)	২৯৫৫০	২৯৫৫০	২৯৫৫০	২৭৭৭৯৪	৭০০০	৭০০০	৭৩০০	৭৯৫০	উপজেলা পরিষদ ও ইউনিয়ন পরিষদ	
৩	প্রতিবন্ধী ভাতাভোগীদের পুষ্টিবিষয়ক সচেতনতা বৃদ্ধি (জন)	৫৫০০	৫৫০০	৫৫০০	৩৫১০৯০০০	১৩০০	১৩০০	১৫০০	১৪০০	উপজেলা পরিষদ ও ইউনিয়ন পরিষদ	
৪	বিধবা ভাতাভোগীদের পুষ্টিবিষয়ক সচেতনতা বৃদ্ধি (জন)	৬০১২	৬০১২	৬০১২	৩৬০৭২০০০	১৫০০	১৫০০	১৫০০	১৫১২	উপজেলা পরিষদ ও ইউনিয়ন পরিষদ	
৫	দিবস উদযাপন (জাতীয় পুষ্টি সপ্তাহ, ইত্যাদি)	১	১	৩০০	০	০	০	১	০	উপজেলা পরিষদ ও ইউনিয়ন পরিষদ	

বিভাগ/ অধিদপ্তর/ পরিদপ্তর: মহিলা বিষয়ক বিভাগ

ক্রমিক নং	কার্যক্রম	লক্ষ্য মাত্রা (শতভাগ)	২০১৯-২০ অর্থবছরের পরিকল্পনা	লক্ষিত জনগোষ্ঠী/ সুবিধাজোগী	বাজেট/ সম্পদ	বাল্যবয়সের সময়কাল (২০১৯ - ২০)				সহযোগিতা/ সহযোগী সংস্থা	মন্তব্য
						জুলাই-সেপ্টেম্বর	অক্টো- ডিসেম্বর	জানু-মার্চ	এপ্রিল-জুন		
১	ভিজিট বিতরণ (জন)	৩৪০৮	৩৪০৮	৩৪০৮	০০৪৯৮৪০০	৩৪০৮	৩৪০৮	৩৪০৮	৩৪০৮	উপজেলা পরিষদ, ইউনিয়ন পরিষদ	১২ মাসে ৩০ কেজি করে।
২	মা ও শিশু সহায়ক কর্মসূচি (জন)	৬৩০৭	৬৩০৭	৬৩০৭	৬০৫৪৭২০০	৬৩০৭	৬৩০৭	৬৩০৭	৬৩০৭	উপজেলা পরিষদ, ইউনিয়ন পরিষদ	১২ মাসে ৮০০ টাকা করে।
৩	জীবিকায়নের জন্য মহিলাদের দক্ষতাভিত্তিক প্রশিক্ষণ কর্মসূচির (জন)	৩৪০৮	৩৪০৮	৩৪০৮	০	০০৫	০০৫	১০০৮	১০৪৮	উপজেলা পরিষদ, ইউনিয়ন পরিষদ	১২ মাসে ১০০ টাকা করে।
৪	কিশোর-কিশোরী ক্লাব স্থাপন এবং সদস্যদের মাঝে পুষ্টিবিষয়ক সচেতনতা বৃদ্ধিমূলক আলোচনাকরণ ক্লাব সংস্থা)	১৭	১৭	৮৫০	০	৫	৫	৫	২	সংশ্লিষ্ট বিদ্যালয়, শিক্ষা বিভাগ	
৫	দিবস উদযাপন (জাতীয় পুষ্টি সপ্তাহ, বিশ্ব নারী দিবস, কন্যা, শিশু দিবস ইত্যাদি)	১	১	২০২	০	০	১	০	০	উপজেলা পরিষদ, ইউনিয়ন পরিষদ	

বিভাগ/ অধিদপ্তর/ পরিদপ্তর: জনস্বাস্থ্য প্রকৌশল

ক্রমিক নং	কার্যক্রম	লক্ষ্য মাত্রা (শতভাগ)	২০১৯-২০ অর্থবছরের পরিকল্পনা	লক্ষিত জনগোষ্ঠী/ সুবিধাভোগী	বাজেট/ সম্পদ	বাস্তবায়নের সময়কাল (২০১৯ - ২০)				সহযোগিতা/ সহযোগী সংস্থা	মন্তব্য
						জুলাই-সেপ্টেম্বর	অক্টো- ডিসেম্বর	জানু-মার্চ	এপ্রিল-জুন		
১	স্বাস্থ্যসমত স্যানিটারি ল্যাট্রিন স্থাপন (হতদরিদ্রদের মারো) (জম)	০	০	০	০	০	০	০	০	উপজেলা পরিষদ, ইউনিয়ন পরিষদ	
২	নলকূপ স্থাপন (সংখ্যা)	৮১০	৮১০	৩২৪০০	১৯৪৪০০০০	১০০	৭০	১৫১	৪৮৯	উপজেলা পরিষদ, ইউনিয়ন পরিষদ	
৩	ওয়াস রুক নির্মাণ (স্কুল/পাবলিক/কমিউনিটি)	৩	৩	৮৫০	২৪০০০০০	০	১	০	২	উপজেলা পরিষদ, ইউনিয়ন পরিষদ	
৪	দিবস উদযাপন (জাতীয় পুষ্টি সপ্তাহ, হাত ধোয়া, স্যানিটেশন মাস)	২	২	৮০০	৬০০০০	০	২	০	০	উপজেলা পরিষদ, ইউনিয়ন পরিষদ	

বিভাগ/ অধিদপ্তর/ পরিদপ্তর: স্থানীয় সাংবাদিক

ক্রমিক নং	কার্যক্রম	লক্ষ্য মাত্রা (শতভাগ)	২০১৯-২০ অর্থবছরের পরিকল্পনা	লক্ষিত জনগোষ্ঠী/ সুবিধাভোগী	বাজেট/ সম্পদ	বাস্তবায়নের সময়কাল (২০১৯ - ২০)				সহযোগিতা/ সহযোগী সংস্থা	মন্তব্য
						জুলাই-সেপ্টেম্বর	অক্টো- ডিসেম্বর	জানু-মার্চ	এপ্রিল-জুন		
১	উপজেলা পুষ্টি সমন্বয় কর্মসূচির কার্যক্রম সমূহের সংবাদ প্রতিবেদন	৩	৩			০	১	১	১	উপজেলা পুষ্টি সমন্বয় কমিটি	
২	জাতীয় পুষ্টি সপ্তাহসহ বিভিন্ন দিবস উদযাপন প্রতিবেদন গুরুত্ব সহকারে প্রকাশ	৫	৫			০	০	০	৫	উপজেলা পুষ্টি সমন্বয় কমিটি	
৩	পরিবর্তনের গল্প, সফলতার গল্প, নতুনত্বের গল্পের ও প্রাকৃতিক দুর্যোগ প্রতিবেদন	৮	৮			০	০	৩	৫	উপজেলা পুষ্টি সমন্বয় কমিটি	
৪	জাতীয় পুষ্টি সপ্তাহসহ বিভিন্ন দিবস উপলক্ষে সংবাদ প্রকাশ	৩	৩			০	০	০	৩	উপজেলা পুষ্টি সমন্বয় কমিটি	

স্থানীয় সরকার বিভাগ : সমন্বিত ইউনিয়ন পরিষদ

ক্রমিক নং	কার্যক্রম	লক্ষ্য মাত্রা (শতভাগ)	২০১৯-২০ অর্থবছরের পরিকল্পনা	লক্ষিত জনগোষ্ঠী/ সুবিধাজোগী	বাজেট/ সম্পদ	বাল্যবয়সের সময়কাল (২০১৯ - ২০)				সহযোগিতা/ সহযোগী সংস্থা	মন্তব্য
						জুলাই-সেপ্টেম্বর	অক্টো-ডিসেম্বর	জানু.-মার্চ	এপ্রিল-জুন		
১	ইউনিয়ন উন্নয়ন সময়কাল কমিটির দ্বিমাসিক সভা	৯৬	৯৬		১১০৪০০০	১৬	৩২	১৬	৩২	সকল বিভাগ	
২	ইউজিসি'র পুষ্টি পরিকল্পনা তৈরী	১৬	১৬		১৯২০০০	০	০	০	১৬	সকল বিভাগ	
৩	মাতৃকালীন ভাতা প্রদান (জন)	১৩৫১	১৩৫১		১২৯৬৯৬৩০	১৩৫১	১৩৫১	১৩৫১	১৩৫১	মহিলা বিষয়ক বিভাগ	চলমান ১২ মাস
৪	মাতৃকালীন ভাতা প্রদান (জন)	৬৯৬৫৫	৬৯৬৫৫		৭১৬৭৭৯৫০	৬৯৬৫৫	৬৯৬৫৫	৬৯৬৫৫	৬৯৬৫৫	মহিলা বিষয়ক বিভাগ	
৫	ভি জি এফ (জন)	২৭৫৮	২৭৫৮		২৯৭৭০০	২৭৫৮	২৭৫৮	২৭৫৮	২৭৫৮	মহিলা বিষয়ক বিভাগ	
৬	স্বাস্থ্য সমন্বিত পায়খানা বিতরণ ও স্থাপন (সংখ্যা)	৫৪৬৪	৫৪৬৪		৫৪৬৪০০০	১৩৬৬	১৩৬৬	১৩৬৬	১৩৬৬	জনস্বাস্থ্য বিভাগ, এডুপি	
৭	বিশুদ্ধ পানির জন্য বলকুপ বিতরণ ও স্থাপন (সংখ্যা)	৪৯০	৪৯০		৪৯০০০০০	২৪৫	২৪৫	০	০	জনস্বাস্থ্য বিভাগ	
৮	পুষ্টি বিষয়ক সচেতনতা বৃদ্ধি ওয়ার্ড সভা	০	০		০	০	০	০	০		
৯	কমিউনিটি ক্লিনিকের প্রতিষ্ঠান নির্মাণ	১	১		০০০০০০	০	০	০	১	স্বাস্থ্য বিভাগ, এলাজিএসপি	
১০	বিদ্যালয়ে স্যানিটারি ন্যাপকিন বিতরণ (সংখ্যা)	৮০০০০	৮০০০০		৮০০০০০০	২০০০	২০০০	২০০০	২০০০	শিক্ষা বিভাগ, এলাজিএসপি	
১১	দিকস উদ্বোধন (জাতীয় পুষ্টি সপ্তাহ, বিশ্ব মাতৃদুগ্ধ সপ্তাহ, স্বাস্থ্য সপ্তাহ, নিরপদ মাতৃদুগ্ধ দিবস, কমিউনিটি ক্লিনিক দিবস, হাত ধোয়া দিবস, জনসংখ্যা দিবস ইত্যাদি)	৯৬	৯৬		০	১৬	১৬	১৬	৪৪	বিভিন্ন বিভাগ	

বিভাগ/ অধিদপ্তর/ পরিদপ্তর: ওয়ার্ড ভিপি

ক্রমিক নং	কার্যক্রম	লক্ষ্য মাত্রা (শতভাগ)	২০১৯-২০ অর্থবছরের পরিকল্পনা	লক্ষিত জনগোষ্ঠী/ সুবিধাজোগী	বাজেট/ সম্পদ	বাল্যবয়সের সময়কাল (২০১৯ - ২০)				সহযোগিতা/ সহযোগী সংস্থা	মন্তব্য
						জুলাই-সেপ্টেম্বর	অক্টো-ডিসেম্বর	জানু.-মার্চ	এপ্রিল-জুন		
১	০-৫৯ মাস বয়সী শিশুদের মাসিক ভিত্তিতে জিএমপি কার্যক্রম বাস্তবায়ন (জন)	৪৪৮০	০৪৪৮		৭৪৩০৯৬	১০০০	১২০০	১২০০	১০৪০	স্বাস্থ্য বিভাগ, পরিবার পরিকল্পনা বিভাগ এবং বিভিন্ন কমিটি	
২	শিশুকে ৬ মাস পর্যন্ত শুধু মায়ের দুধ খাওয়ানো বিষয়ক কাউন্সিলিং নিশ্চিতকরণ (জন)	৪৪৮০	০৪৪৮		৮০৪	১০০০	১২০০	১২০০	১০৪০	ইউনিয়ন পরিষদ, স্বাস্থ্য বিভাগ এবং বিভিন্ন কমিটি	
৩	৬ - ২৩ মাস বয়সী শিশুকে ঘরের তৈরি খাবার খাওয়ানো বিষয়ক কাউন্সিলিং নিশ্চিতকরণ (জন)	৪৪৮০	০৪৪৮		৭৪৩০৯৬	১০০০	১২০০	১২০০	১০৪০	ইউনিয়ন পরিষদ, স্বাস্থ্য বিভাগ এবং বিভিন্ন কমিটি	
৪	জনসচেতনতা বৃদ্ধি (এসবিসিসি/আইসি'র মাধ্যমে) (জন)	৪৪৮০	০৪৪৮		৬০৬৩৫	১০০০	১২০০	১২০০	১০৪০	ইউনিয়ন পরিষদ, স্বাস্থ্য বিভাগ এবং বিভিন্ন কমিটি	
৫	দিকস উদ্বোধন (জাতীয় পুষ্টি সপ্তাহ, বিশ্ব মাতৃদুগ্ধ সপ্তাহ, জনসংখ্যা দিবস, ইত্যাদি)	৪	৪		০	১	১	১	১	ইউনিয়ন পরিষদ, স্বাস্থ্য বিভাগ এবং বিভিন্ন কমিটি	
৬	জুনো ১ ঘটীর মধুর বুকের দুধ খাওয়ানো নিশ্চিতকরণ	০	০		০	০	০	০	০	ইউনিয়ন পরিষদ, স্বাস্থ্য বিভাগ এবং বিভিন্ন কমিটি	

৪.৭ উপজেলা : বদরগঞ্জ, জেলা : রংপুর



রংপুর জেলা সদর থেকে পশ্চিম দিকে ২৩ কিঃমিঃ দূরে যমুনাশ্রী, চিকলী ও গড়ডাঙ্গী নদীর মিলন স্থলে বদরগঞ্জ উপজেলা অবস্থিত। এর উত্তরে তারাগঞ্জ উপজেলা পূর্বে রংপুর সদর উপজেলা দক্ষিণে মিঠাপুকুর ও দিনাজপুর জেলার নবাবগঞ্জ উপজেলা এবং পশ্চিমে করতোয়া নদী ও দিনাজপুর জেলার পারবর্তীপুর উপজেলা অবস্থিত। বদরগঞ্জ উপজেলার আয়তন ৩০১.২৯ বর্গ কিঃ মিঃ। ১০টি ইউনিয়ন ও ১টি পৌরসভা নিয়ে বদরগঞ্জ উপজেলা গঠিত।

<p>মোট জনসংখ্যা : ২৮৭৭৪৬ জন নারী : ১৪৩৪৯২ পুরুষ : ১৪৪২৫৪ আবাদী জমির পরিমাণ : ২৭,৩৬৯ হেক্টর কৃষক দল - ১৫৬ টি, সদস্য - ৩১১০ জন প্রাইমারী বিদ্যালয় সংখ্যা : ১৭৬ টি প্রাক প্রাথমিক চালু আছে : ১৭৬ টিতে মাধ্যমিক বিদ্যালয় সংখ্যা : ৫৬ টি মহাবিদ্যালয় সংখ্যা : ৫টি মাদ্রাসা সংখ্যা : ২৫ টি</p>	<p>স্বাস্থ্য সুযোগ-সুবিধাঃ উপজেলা স্বাস্থ্য কমপ্লেক্স : ০১ (৫০বেড) ইউনিয়ন সাব সেন্টার : ০৪ ইউনিয়ন স্বাস্থ্য ও পরিবার কল্যান কেন্দ্র : ৯ টি কমিউনিটি ক্লিনিক : ৩০টি গর্ভবতীর সংখ্যা : ৭৬৮০ জন প্রসূতি মায়ের সংখ্যা : ৭৩৬০ জন কিশোরীর সংখ্যা : ৬৩০০০ ৫ বছরের নিচের শিশুর সংখ্যা : ৩৬৮০০ জন</p>
---	---

বিভাগ/ অধিদপ্তর/ পরিদপ্তর: উপজেলা পুষ্টি সমন্বয় কমিটি

ক্রমিক নং	কার্যক্রম	লক্ষ্য মাত্রা (শতভাগ)	২০১৯-২০ অর্থবছরের পরিকল্পনা	লক্ষিত জনগোষ্ঠী/ সুবিধাজোগী	বাজেট/ সম্পদ	বাস্তবায়নের সময়কাল (২০১৯ - ২০)			সহযোগিতা/ সহযোগী সংস্থা	মন্তব্য
						জুলাই-সেপ্টেম্বর	অক্টো-ডিসেম্বর	জানু-মার্চ		
১	উপজেলা পুষ্টি সমন্বয় কমিটির হিমাসিক সভা	৬	৬			১	২	১	২	জানো, ইউএনসিসি সদস্য
২	উপজেলা পুষ্টি সমন্বয় কমিটির বার্ষিক পরিকল্পনা	১	১				১			জানো, ইউএনসিসি সদস্য
৩	পুষ্টি সপ্তাহ পালন	১	১						১	যাত্রা বিভাগ, অন্যান্য বিভাগ, এনজিও
৪	উপজেলা পুষ্টি সমন্বয় কমিটির সদস্যদের মাঠ পরিদর্শন ও কার্যক্রম মনিটরিং	৪	৪		০	১	১	১	১	জানো, উপজেলা পুষ্টি সমন্বয় কমিটি সদস্য

বিভাগ/ অধিদপ্তর/ পরিদপ্তর: স্বাস্থ্য বিভাগ

ক্রমিক নং	কার্যক্রম	লক্ষ্য মাত্রা (শতভাগ)	২০১৯-২০ অর্থবছরের পরিকল্পনা	লক্ষিত জনগোষ্ঠী/ সুবিধাজোগী	বাজেট/ সম্পদ	বাস্তবায়নের সময়কাল (২০১৯ - ২০)			সহযোগিতা/ সহযোগী সংস্থা	মন্তব্য
						জুলাই-সেপ্টেম্বর	অক্টো-ডিসেম্বর	জানু-মার্চ		
১	গর্ভবতীদের কমপক্ষে ৪ বার গর্ভকালীন সেবা প্রদান (জন)	৭৮৯৭	৩০০০	৩০০০		৩০০০	৩০০০	৩০০০		পঃপঃ বিভাগ, ইউপি, এনজিও
২	প্রসূতি মায়েদের ৪ বার প্রসব পরবর্তী সেবা প্রদান (জন)	৫৩৪৬	২৬০০	২৬০০		২৬০০	২৬০০	২৬০০		পঃপঃ বিভাগ, ইউপি, এনজিও
৩	গর্ভবতীদের মাঝে আয়রন ফলিক এসিড ট্যাবলেট বিতরণ (জন)	৭৮৯৭	৩৫০০	৩৫০০		৯০০	৯০০	৮০০		পঃপঃ বিভাগ, ইউপি, এনজিও
৪	প্রাতিষ্ঠানিক প্রসব নিশ্চিতকরণ (জন)	৭৮৯৭	৩২০০	৩২০০		৮০০	৮০০	৮০০		পঃপঃ বিভাগ, ইউপি, এনজিও
৫	প্রসূতি মায়েদের মাঝে আয়রন ফলিক এসিড ট্যাবলেট বিতরণ (জন)	৪৭০০	২৮২০	২৮২০		৭০০	৭০০	৭২০		পঃপঃ বিভাগ, ইউপি, এনজিও
৬	কিশোরীদের আয়রন ফলিক এসিড ট্যাবলেট বিতরণ (জন)	১৫৫৮৭	২১০০	২১০০		৪৫০	৪৫০	৬৫০		পঃপঃ বিভাগ, ইউপি, এনজিও
৭	শিশুকে ৬ মাস পর্যন্ত শুধুমাত্র মায়ের দুধ খাওয়ানো বিষয়ক কাউন্সিলিং নিশ্চিতকরণ (জন)	৬৬২৫	২৮৯০	২৮৯০		৬০০	৬৫০	৯০০		পঃপঃ বিভাগ, ইউপি, এনজিও
৮	৬ - ২৩ মাস বয়সী শিশুকে ঘরের তৈরি খাবার খাওয়ানো বিষয়ক কাউন্সিলিং নিশ্চিতকরণ (জন)	৫৭৫৫	২৭০০	২৭০০		৬৫০	৬৫০	৭৫০		পঃপঃ বিভাগ, ইউপি, এনজিও
৯	জনসচেতনতা বৃদ্ধি (এসবিসিসি, আইইসি) - জন	২২৬২৪২	১৬৯০৮৫	১৬৯০৮৫		৪০০০০	৪১০০০	৪২০০০		উপজেলা পরিষদ, ইউনিয়ন পরিষদ
১০	সকল কমিউনিটি ক্লিনিকে প্রাথমিক মনিটরিং এন্ড গ্রামোশন (জিএমপি) সেবা নিশ্চিতকরণ (জন)	৪০০০০	৪০০০০	৪০০০০		৮০০০	৯০০০	১০০০০		কমিউনিটি ক্লিনিক, এনজিও
১১	ডায়রিয়ায় আক্রান্ত সকল শিশুর মধ্যে জিংক ও স্যালাইন বিতরণ নিশ্চিতকরণ (জন)	৪৩০	৪৩০	৪৩০		৯০	১০০	১১০		কমিউনিটি ক্লিনিক, এনজিও
১২	দিকস উৎপাদন (জাতীয় পুষ্টি সপ্তাহ, বিশ্বমাতৃদুগ্ধ সপ্তাহ, স্বাস্থ্য সপ্তাহ, নিরাপদ মাতৃদুগ্ধ দিকস, কমিউনিটি ক্লিনিক দিকস হাত ধোয়া দিকস ইত্যাদি)	৬	৬	৬		১	২	২		কমিউনিটি ক্লিনিক, এনজিও, ইউনিয়ন পরিষদ

ক্রমিক নং	বিভাগ/ অধিদপ্তর/ পরিদপ্তর: পরিবার পরিকল্পনা বিভাগ	কার্যক্রম	লক্ষ্য মাত্রা (শতভাগ)	২০১৯-২০ অর্থবছরের পরিকল্পনা	লক্ষিত জনগোষ্ঠী/ সুবিধাজোগী	বাজেট/ সম্পদ	বাস্তবায়নের সময়কাল (২০১৯ - ২০)				সহযোগিতা/ সহযোগী সংস্থা	মন্তব্য
							জুলাই-সেপ্টেম্বর	অক্টো-ডিসেম্বর	জানু-মার্চ	এপ্রিল-জুন		
১	গর্ভবতীদের কমপক্ষে ৪ বার গর্ভকালীন সেবা প্রদান (জন)		১১৪২০	৫২৭০	৫২৭০		২৪৭৪	২৬৯৬	৩১০৫	৩০০০	স্বাস্থ্য বিভাগ, এনজিও এবং বিভিন্ন কমিটি	
২	প্রসূতি মায়েদের ৪ বার প্রসব পরবর্তী সেবা প্রদান (জন)		২২৫৬	১৩৭৮	১৩৭৮		৬৩৫	৭৪৩	৪৯৮	৩৮০	পিসিএসবিএ, স্বাস্থ্য বিভাগ, এনজিও এবং বিভিন্ন কমিটি	
৩	প্রাতিষ্ঠানিক প্রসব নিশ্চিতকরণ (জন)		১৫১৩	৬২৭	৬২৭		২০০	২০০	১০০	১২৭	ইউনিয়ন পরিষদ, স্বাস্থ্য বিভাগ, এনজিও (শ্যাম) এবং বিভিন্ন কমিটি	
৪	গর্ভবতীদের মাঝে আয়রন ফলিক এসিড ট্যাবলেট বিতরণ (জন)		১৪৬৪৪	৮৩২২	৮৩২২		২০০০	২০০০	২০০০	২৩২২	ইউনিয়ন পরিষদ, স্বাস্থ্য বিভাগ, এনজিও এবং বিভিন্ন কমিটি	
৫	প্রসূতি মায়েদের মাঝে আয়রন ফলিক এসিড ট্যাবলেট বিতরণ (জন)		২০৬৪	৯৩২	৯৩২		২০০	২০০	২০০	৩৩২	ইউনিয়ন পরিষদ, স্বাস্থ্য বিভাগ, এনজিও এবং বিভিন্ন কমিটি	
৬	কিশোরীদের মাঝে আয়রন ফলিক এসিড ট্যাবলেট বিতরণ (জন)		৫৫৬২	২২১১	২২১১		৪০০	৫০০	৬০০	৭১১	ইউনিয়ন পরিষদ, স্বাস্থ্য বিভাগ, এনজিও শিক্ষা বিভাগ এবং বিভিন্ন কমিটি	
৭	শিশুকে ৬ মাস পর্যন্ত গুঁড়ু মায়ের দুধ খাওয়ানো বিষয়ক কৌশলিক নিশ্চিতকরণ (জন)		৭৩৩৩	২৬৮০	২৬৮০		৬০০	৭০০	৭০০	৬৮০	ইউনিয়ন পরিষদ, স্বাস্থ্য বিভাগ, এনজিও এবং বিভিন্ন কমিটি	
৮	৬ - ২৩ মাস বয়সী শিশুকে ঘরের তৈরি খাবার খাওয়ানো বিষয়ক কৌশলিক নিশ্চিতকরণ (জন)		২৫৪৮০	৪০২৯	৪০২৯		৮০০	৯০০	১১০০	১২২৯	ইউনিয়ন পরিষদ, স্বাস্থ্য বিভাগ, এনজিও এবং বিভিন্ন কমিটি	
৯	পরপর দুটি সন্তানের মাঝে কমপক্ষে ৩ বছর জন্মবিরতির জন্য জনসচেতনতা বৃদ্ধি (দম্পতি)		৩১৫৫২	১৫২২৩	১৫২২৩		২০৭০	৩৪০০	৪৫০০	৪৯২৩	ইউনিয়ন পরিষদ, স্বাস্থ্য বিভাগ, এনজিও এবং বিভিন্ন কমিটি	
১০	জনসচেতনতা বৃদ্ধি (এসবিসি/আইসি প মাধ্যমে) (জন)		১৯৩৩১২	৯২১২২	৯২১২২		২০০০০	২৪০০০	২৩১১২	২৫০১০	ইউনিয়ন পরিষদ, স্বাস্থ্য বিভাগ এবং বিভিন্ন কমিটি	
১১	দিকস উদযাপন (জাতীয় পুষ্টি সপ্তাহ, বিশ্ব মাতৃদুগ্ধ সপ্তাহ, জন্মসংখ্যা দিবস, ইত্যাদি)		৬	৬	৬		১	১	৩	১	ইউনিয়ন পরিষদ, স্বাস্থ্য বিভাগ, এনজিও এবং বিভিন্ন কমিটি	

ক্রমিক নং	বিভাগ/ অধিদপ্তর/ পরিদপ্তর: কৃষি বিভাগ	কার্যক্রম	লক্ষ্য মাত্রা (শতভাগ)	২০১৯-২০ অর্থবছরের পরিকল্পনা	লক্ষিত জনগোষ্ঠী/ সুবিধাজোগী	বাজেট/ সম্পদ	বাস্তবায়নের সময়কাল (২০১৯ - ২০)				সহযোগিতা/ সহযোগী সংস্থা	মন্তব্য
							জুলাই-সেপ্টেম্বর	অক্টো-ডিসেম্বর	জানু-মার্চ	এপ্রিল-জুন		
১	বসতবাড়িতে সবজি চাষ সম্প্রসারণ (বাড়ীর সংখ্যা)	৩০০০	৩০০০	১৫০০০						এনএটিপি, ইউনিয়ন পরিষদ		
২	কৃষক প্রশিক্ষণ/উদ্যান স্ট্রেক (সবজি চাষ, পরিবেশবান্ধব জৈব পদ্ধতিতে চাষাবাদ ইত্যাদি) -প্রশিক্ষণ/উদ্যান স্ট্রেক সংখ্যা	১০০০০	১০০০০	৫০০০০						এনএটিপি, ইউনিয়ন পরিষদ		
৩	জিংক সমৃদ্ধ ধান চাষ সম্প্রসারণ (কৃষক সংখ্যা) (শ্রী ধান ৬২, ৬৪, ৭২, ৭৪)									এনএটিপি, ইউনিয়ন পরিষদ		
৪	হুয়া চাষ সম্প্রসারণ (জন)									এনএটিপি, ইউনিয়ন পরিষদ		
৫	চরে মিষ্টি কুমড়া উৎপাদন (জন)											
৬	চিনা বাদাম চাষ সম্প্রসারণ (জন)											

ক্রমিক নং	বিভাগ/ অধিদপ্তর/ পরিদপ্তর: প্রাণিসম্পদ বিভাগ	কার্যক্রম	লক্ষ্য মাত্রা (শতভাগ)	২০১৯-২০ অর্থবছরের পরিকল্পনা	লক্ষিত জনগোষ্ঠী/ সুবিধাজোগী	বাজেট/ সম্পদ	বাস্তবায়নের সময়কাল (২০১৯ - ২০)				সহযোগিতা/ সহযোগী সংস্থা	মন্তব্য
							জুলাই-সেপ্টেম্বর	অক্টো-ডিসেম্বর	জানু-মার্চ	এপ্রিল-জুন		
১	ডাকসিনেশন/ডিওয়াইং ক্যাম্প এর আয়োজন (সংখ্যা)	৪০	৪০	৫৪০০০						উপজেলা পরিষদ ও ইউনিয়ন পরিষদ		
২	কৃষক প্রশিক্ষণ/উদ্যান স্ট্রেক (পারিবারিক পর্যায়ে হাঁস-মুরগী পালন) প্রশিক্ষণ/উদ্যান স্ট্রেক সংখ্যা	১০০০	১০০০	৫০০০						উপজেলা পরিষদ ও ইউনিয়ন পরিষদ		
৩	উন্নত জাতের ঘাস (নেপিয়ার ইত্যাদি) চাষে উৎসাহিতকরণ প্রদর্শনী	১৫০	১৫০	৭৫০						উপজেলা পরিষদ ও ইউনিয়ন পরিষদ		
৪	দিক উদ্বাপন (জাতীয় পুষ্টি সপ্তাহ, ডিম দিক ইত্যাদি)	৪	৪	২০০০						উপজেলা পরিষদ ও ইউনিয়ন পরিষদ		

ক্রমিক নং	বিভাগ/ অধিদপ্তর/ পরিদপ্তর: মৎস্য বিভাগ	কার্যক্রম	লক্ষ্য মাত্রা (শতভাগ)	২০১৯-২০ অর্থবছরের পরিকল্পনা	লক্ষিত জনগোষ্ঠী/ সুবিধাজোগী	বাজেট/ সম্পদ	বাস্তবায়নের সময়কাল (২০১৯ - ২০)				সহযোগিতা/ সহযোগী সংস্থা	মন্তব্য
							জুলাই-সেপ্টেম্বর	অক্টো-ডিসেম্বর	জানু-মার্চ	এপ্রিল-জুন		
১	মৎস্য চাষীদের বিভিন্ন খজাতির মাছচাষ বিষয়ক প্রশিক্ষণ প্রদান (জন)	০	৮০০	৪০০০						উপজেলা পরিষদ, ইউনিয়ন পরিষদ		
২	উন্নত জলাশয়ে মাছের পোনা অবমুক্তকরণ (মে.টন)	১	১	১৫০০						উপজেলা পরিষদ, ইউনিয়ন পরিষদ	১ বার	
৩	মৎস্য চাষীদের উত্বুদ্ধকরণের জন্য প্রদর্শনী পুকুর স্থাপন (পুকুর সংখ্যা)	০	২৩	২৩০						উপজেলা পরিষদ, ইউনিয়ন পরিষদ		

বিভাগ/ অধিদপ্তর/ পরিদপ্তর: প্রাথমিক শিক্ষা বিভাগ

ক্রমিক নং	কর্মক্রম	লক্ষ্য মাত্রা (শতভাগ)	২০১৯-২০ অর্থবছরের পরিকল্পনা	লক্ষিত জনগোষ্ঠী/ সুবিধাতোগী	বাজেট/ সম্পদ	বাস্তবায়নের সময়কাল (২০১৯ - ২০)				সহযোগিতা/ সহযোগী সংস্থা	মন্তব্য
						জুলাই-সেপ্টেম্বর	অক্টো-ডিসেম্বর	জানু-মার্চ	এপ্রিল-জুন		
১	বিদ্যালয় পর্যায়ে পুষ্টি ক্লাব তৈরি	১৭৬	০	০	০	০	০	০	০	ইউনিয়ন পরিষদ, এসএমসি	
২	বিদ্যালয় পর্যায়ে পুষ্টি বাগান তৈরি	১৭৬	২৫	৬২৫০	২৫০০০	০	১৩	১২	০	কৃষি বিভাগ, এসএমসি	
৩	উপজেলা পর্যায়ে মাসিক সময় সমন্বয় পুষ্টি বিষয়ক আলোচনা (সভার সংখ্যা)	১২	৫	২০০	০	১	১	২	১	স্বাস্থ্য বিভাগ	
৪	এসএমসি সদস্যদের পুষ্টি বিষয়ক প্রশিক্ষণ (এসএমসি সংখ্যা)	১৭৬	৫০	২৫০	২০০০০০	১৫	১০	০১	১৫		
৫	দিবস উদযাপন (হাত ধোয়া দিবস, জাতীয় স্যানিটেশন মাস, বিশ্ব স্বাস্থ্য দিবস, স্বাক্ষরতা দিবস, মীনা দিবস ইত্যাদি)	৮	৮	১২০০০	৪০০০	২	২	২	২	ইউএনসিসি সদস্য ও বিভাগ	
৬	বিদ্যালয় পর্যায়ে মা/ অভিভাবকে সমাবেশ পুষ্টি বিষয়ক, স্যানিটেশন ইত্যাদি নিয়ে আলোচনা (সমাবেশ সংখ্যা)	৩৫২	৩৫২	৩৬৭	০০০৬৬১	৪৮	৪৮	৪৮	৪৮	ইউনিয়ন পরিষদ, এসএমসি	

বিভাগ/ অধিদপ্তর/ পরিদপ্তর: মাধ্যমিক শিক্ষা বিভাগ

ক্রমিক নং	কর্মক্রম	লক্ষ্য মাত্রা (শতভাগ)	২০১৯-২০ অর্থবছরের পরিকল্পনা	লক্ষিত জনগোষ্ঠী/ সুবিধাতোগী	বাজেট/ সম্পদ	বাস্তবায়নের সময়কাল (২০১৯ - ২০)				সহযোগিতা/ সহযোগী সংস্থা	মন্তব্য
						জুলাই-সেপ্টেম্বর	অক্টো-ডিসেম্বর	জানু-মার্চ	এপ্রিল-জুন		
১	বিদ্যালয় পর্যায়ে পুষ্টি বাগান তৈরি									কৃষি বিভাগ, এসএমসি	
২	বিদ্যালয়/মাদ্রাসা পর্যায়ে পুষ্টির উন্নয়নে বিশেষীকর্তার স্থাপন									স্বাস্থ্য বিভাগ, এসএমসি	
৩	বিদ্যালয়/মাদ্রাসা পর্যায়ে খতুকালীণ ব্যবস্থাপনা নিশ্চিতকরণ									উপজেলা পরিষদ, ইউনিয়ন পরিষদ, স্বাস্থ্য বিভাগ,	
৪	বিদ্যালয়/মাদ্রাসা পর্যায়ে নিরাপদ গানি এবং হাত ধোয়ার জন্য নির্ধারিত জায়গা স্থাপন									জনস্বাস্থ্য, উপজেলা পরিষদ, ইউনিয়ন পরিষদ, স্বাস্থ্য বিভাগ,	
৫	দিবস উদযাপন (জাতীয় পুষ্টি সপ্তাহ, হাত ধোয়া দিবস, জাতীয় স্যানিটেশন মাস, বিশ্ব স্বাস্থ্য দিবস ইত্যাদি)									সকল বিদ্যালয়ে	

বিভাগ/ অধিদপ্তর/ পরিদপ্তর: সমাজসেবা বিভাগ

ক্রমিক নং	কার্যক্রম	লক্ষ্য মাত্রা (শতভাগ)	২০১৯-২০ অর্থবছরের পরিকল্পনা	লক্ষিত জনগোষ্ঠী/ সুবিধাতোগী	বাজেট/ সম্পদ	বাল্যবয়স্কদের সময়কাল (২০১৯ - ২০)				সহযোগিতা/ সহযোগী সংস্থা	মন্তব্য
						জুলাই-সেপ্টেম্বর	অক্টো-ডিসেম্বর	জানু-মার্চ	এপ্রিল-জুন		
১	প্রতিবেশী শিক্ষা উপদপ্তর (জন)	৩০৪	৩০৪	৩০৪	২৬১৯০০০	৩০৪	৩০৪	৩০৪	৩০৪	উপজেলা পরিষদ ও ইউনিয়ন পরিষদ	
২	বয়স্ক ভাতা উপকারভোগীদের পুষ্টিবিষয়ক সচেতনতা বৃদ্ধি (জন)	৯৭১৪	৯৭১৪	৯৭১৪	৫৮২৮৪০০০	২০০০	২০০০	২০০০	৩৭১৪	উপজেলা পরিষদ ও ইউনিয়ন পরিষদ	
৩	প্রতিবেশী ভাতাভোগীদের পুষ্টিবিষয়ক সচেতনতা বৃদ্ধি (জন)	৪৪৩০	৪৪৩০	৪৪৩০	৩৯৮৭০০০০	১০০০	১০০০	১০০০	১৪৩০	উপজেলা পরিষদ ও ইউনিয়ন পরিষদ	
৪	বিধবা ভাতাভোগীদের পুষ্টিবিষয়ক সচেতনতা বৃদ্ধি (জন)	৪৫৯৬	৪৫৯৬	৪৫৯৬	২৭৫৭৬০০০	১০০০	১০০০	১২০০	১৩৯৬	উপজেলা পরিষদ ও ইউনিয়ন পরিষদ	
৫	দিকস উদযাপন (জাতীয় পুষ্টি সপ্তাহ, ইত্যাদি)	১	১	৩০০	০	০	০	১	০	উপজেলা পরিষদ ও ইউনিয়ন পরিষদ	

বিভাগ/ অধিদপ্তর/ পরিদপ্তর: মহিলা বিষয়ক বিভাগ

ক্রমিক নং	কার্যক্রম	লক্ষ্য মাত্রা (শতভাগ)	২০১৯-২০ অর্থবছরের পরিকল্পনা	লক্ষিত জনগোষ্ঠী/ সুবিধাতোগী	বাজেট/ সম্পদ	বাল্যবয়স্কদের সময়কাল (২০১৯ - ২০)				সহযোগিতা/ সহযোগী সংস্থা	মন্তব্য
						জুলাই-সেপ্টেম্বর	অক্টো-ডিসেম্বর	জানু-মার্চ	এপ্রিল-জুন		
১	ভিজিডি বিতরণ (জন)	৩১৫৪	৩১৫৪	৩১৫৪	৩৪০৬৩২০০	৩১৫৪	৩১৫৪	৩১৫৪	৩১৫৪	উপজেলা পরিষদ, ইউনিয়ন পরিষদ	১২ মাসে ৩০ কেজি করে।
২	মা ও শিশু সহায়ক কর্মসূচি/মাতৃত্বকলীন ভাতা (জন)	১৯৫৫	১৯৫৫	১৯৫৫	১৮৭৬৮০০০	১৯৫৫	১৯৫৫	১৯৫৫	১৯৫৫	উপজেলা পরিষদ, ইউনিয়ন পরিষদ	১২ মাসে ৮০০ টাকা করে।
৩	জীবিকায়নের জন্য মহিলাদের দক্ষতাভিত্তিক প্রশিক্ষণ কর্মসূচির (জন)	৩১৫৪	৩১৫৪	৩১৫৪	৫০০	১০০০	১০০০	১০০০	৬৫৪	উপজেলা পরিষদ, ইউনিয়ন পরিষদ	১২ মাসে ১০০ টাকা করে।
৪	কিশোর-কিশোরী ক্লাব স্থাপন এবং সদস্যদের মাঝে পুষ্টিবিষয়ক সচেতনতা বৃদ্ধিমূলক আলোচনাকরণ (ক্লাব সংখ্যা)	০	০	০	০	০	০	০	০	সংশ্লিষ্ট বিদ্যালয়, শিক্ষা বিভাগ	
৫	দিকস উদযাপন (জাতীয় পুষ্টি সপ্তাহ, বিশ্ব নারী দিকস, কন্যা, শিশু দিকস ইত্যাদি)	১	১	২০০	০	০	১	০	০	উপজেলা পরিষদ, ইউনিয়ন পরিষদ	

বিভাগ/ অধিদপ্তর/ পরিদপ্তর: জনস্বাস্থ্য প্রকৌশল

ক্রমিক নং	কার্যক্রম	লক্ষ্য মাত্রা (শতভাগ)	২০১৯-২০ অর্থবছরের পরিকল্পনা	লক্ষিত জনগোষ্ঠী/ সুবিধাতোগী	বাজেট/ সম্পদ	বাস্তবায়নের সময়কাল (২০১৯ - ২০)				সহযোগিতা/ সহযোগী সংস্থা	মন্তব্য
						জুলাই-সেপ্টেম্বর	অক্টো-ডিসেম্বর	জানু-মার্চ	এপ্রিল-জুন		
১	স্বাস্থ্যসম্বন্ধে স্যানিটারি ল্যাট্রিন স্থাপন (হতদারিদ্রদের মাঝে)									উপজেলা পরিষদ, ইউনিয়ন পরিষদ	
২	নলকূপ স্থাপন (সংখ্যা)									উপজেলা পরিষদ, ইউনিয়ন পরিষদ	
৩	ওয়াস ব্লক নির্মাণ (স্কুল/পাবলিক/কমিউনিটি)									উপজেলা পরিষদ, ইউনিয়ন পরিষদ	
৪	দিকস উদযাপন (জাতীয় পুষ্টি সপ্তাহ, হাত ধোয়া, স্যানিটেশন মাস)									উপজেলা পরিষদ, ইউনিয়ন পরিষদ	

বিভাগ/ অধিদপ্তর/ পরিদপ্তর: স্থানীয় সাংবাদিক

ক্রমিক নং	কার্যক্রম	লক্ষ্য মাত্রা (শতভাগ)	২০১৯-২০ অর্থবছরের পরিকল্পনা	লক্ষিত জনগোষ্ঠী/ সুবিধাতোগী	বাজেট/ সম্পদ	বাস্তবায়নের সময়কাল (২০১৯ - ২০)				সহযোগিতা/ সহযোগী সংস্থা	মন্তব্য
						জুলাই-সেপ্টেম্বর	অক্টো-ডিসেম্বর	জানু-মার্চ	এপ্রিল-জুন		
১	উপজেলা পুষ্টি সমন্বয় কমিটির কার্যক্রম সমূহের সংবাদ প্রতিবেদন									উপজেলা পুষ্টি সমন্বয় কমিটি	
২	জাতীয় পুষ্টি সপ্তাহসহ বিভিন্ন দিবস উদযাপন প্রতিবেদন গুরুত্ব সহকারে প্রকাশ									উপজেলা পুষ্টি সমন্বয় কমিটি	
৩	পরিবর্তনের গল্প, সফলতার গল্প, নতুনত্বের গল্পের ও প্রাকৃতিক দুর্যোগ প্রতিবেদন									উপজেলা পুষ্টি সমন্বয় কমিটি	
৪	জাতীয় পুষ্টি সপ্তাহসহ বিভিন্ন দিবস উপলক্ষে সাংবাদ প্রকাশ									উপজেলা পুষ্টি সমন্বয় কমিটি	

স্থানীয় সরকার বিভাগ : সমন্বিত ইউনিয়ন পরিষদ

ক্রমিক নং	কার্যক্রম	লক্ষ্য মাত্রা (শতাংশ)	২০১৯-২০ অর্থবছরের পরিকল্পনা	লক্ষিত জনগোষ্ঠী/ সুবিধোভোগী	বাজেট/ সম্পদ	বাস্তবায়নের সময়কাল (২০১৯ - ২০)				সহযোগিতা/ সহযোগী সংস্থা	মন্তব্য
						জুলাই-সেপ্টেম্বর	অক্টো-ডিসেম্বর	জানু-মার্চ	এপ্রিল-জুন		
১	ইউনিয়ন উন্নয়ন সমন্বয় কমিটির দ্বিমাসিক সভা	৬০	৬০		৬৯০০০০	১০	২০	১০	২০	সকল বিভাগ	
২	ইউডিসিপি'র পুষ্টি পরিকল্পনা তৈরী	১০	১০		১২০০০০	০	০	০	১০	সকল বিভাগ	
৩	মাতৃত্বকালীন ভাতা প্রদান (জন)	১১৫৪	১১৫৪	১১৫৪	১১০৭৮৪০০	১১৫৪	১১৫৪	১১৫৪	১১৫৪	মহিলা বিষয়ক বিভাগ	চলমান ১২ মাস
৪	ভি জি এফ (জন)	৫৮৪১.৯	৫৮৪১.৯	৫৮৪১.৯	৫২৫৭১২০০	২৯২১০	০	০	২৯২০৯	মহিলা বিষয়ক বিভাগ	
৫	ভি জি ডি (জন)	৩০৩৭	৩০৩৭	৩০৩৭	৩২৭৯৯৬০০	৩০৩৭	৩০৩৭	৩০৩৭	৩০৩৭	মহিলা বিষয়ক বিভাগ	
৬	স্বাস্থ্য সমন্বিত পরিখানা বিতরণ ও স্থাপন (সংখ্যা)	৯৩৬	৯৩৬	৯৩৬	৯৩৬০০০	২৩৪	২৩৪	২৩৪	২৩৪	জনস্বাস্থ্য বিভাগ, এডিপি	
৭	বিশুদ্ধ পানির জন্য নলকূপ বিতরণ ও স্থাপন (সংখ্যা)	২৮০	২৮০	১৪০০	২৮০০০০০	১৪০	১৪০	০	০	জনস্বাস্থ্য বিভাগ	
৮	পুষ্টি বিষয়ক সচেতনতা বৃদ্ধি ওয়ার্ড সভা	০	০	০	০	০	০	০	০		
৯	কমউনিটি ক্লিনিকের প্রাচীর নির্মাণ	১	১	৬০০০	২০০০০০	০	০	০	১	স্বাস্থ্য বিভাগ, এলজিএসপি	
১০	বিদ্যালয়ে স্যানিটারি ন্যাপকিন বিতরণ (সংখ্যা)	১৩৪১	১৩৪১	১৩৪১	১৩৪১০০	৩৩০	৩৩০	৩৩৫	৩৪৬	শিক্ষা বিভাগ, এলজিএসপি	
১১	দিকস উদযাপন (জাতীয় পুষ্টি সপ্তাহ, বিশ্ব মাতৃদুগ্ধ সপ্তাহ, স্বাস্থ্য সপ্তাহ, নিরপদ মাতৃত্ব দিবস, কমউনিটি ক্লিনিক দিবস, হাত ধোয়া দিবস, জনসংখ্যা দিবস ইত্যাদি)	৬০	৬০	৬০০০	০	১০	১০	১০	৩০	বিভিন্ন বিভাগ	

৪.৮ উপজেলা : পীরগাছা, জেলা : রংপুর



রংপুর জেলা সদর থেকে পূর্ব-দক্ষিণে দিকে ২১ কিঃমিঃ দূরে পীরগাছা উপজেলা অবস্থিত। পীরগাছা উপজেলার উত্তরে কাউনিয়া ও কুড়িগ্রাম জেলার রাজারহাট পূর্বে গাইবান্ধা জেলার সুন্দরগঞ্জ ও কুড়িগ্রামের উলিপুর উপজেলা দক্ষিণে গাইবান্ধা জেলার সুন্দরগঞ্জ এবং পশ্চিমে রংপুর সদর ও মিঠাপুকুর উপজেলা অবস্থিত। পীরগাছা উপজেলার আয়তন ২৬৫.৩২ বর্গ কিঃ মিঃ। ১৭০ টিমৌজা ও ৯টি ইউনিয়ন নিয়ে পীরগাছা উপজেলা গঠিত। উপজেলার শিক্ষার গড় হার ৪১.২১% এবং অধিকাংশ জনগন কৃষির উপর নির্ভরশীল এবং প্রধান প্রধান ফসল হলো- ধান, গম, ভুট্টা, সরিষা, পাট, আলু প্রভৃতি।

<p>মোট জনসংখ্যা : ৩২৯৬৪৪ জন নারী : ১৫৮২২৯ পুরুষ : ১৭১৪১৫ আবাদী জমির পরিমাণ : ২২১৬০ হেক্টর প্রাইমারী বিদ্যালয় সংখ্যা : ১৭৮ টি প্রাক প্রাথমিক চালু আছে : ১৭৮ টিতে মাধ্যমিক বিদ্যালয় সংখ্যা : ৫২ টি মহাবিদ্যালয় সংখ্যা : ১৭টি মাদ্রাসা সংখ্যা : ৩৬ টি</p>	<p>স্বাস্থ্য সুযোগ-সুবিধাঃ উপজেলা স্বাস্থ্য কমপ্লেক্স : ০১ (৫০বেড) ইউনিয়ন সাব সেন্টার : ০৪ ইউনিয়ন স্বাস্থ্য ও পরিবার কল্যাণ কেন্দ্র : ৮টি কমিউনিটি ক্লিনিক : ৪৪টি প্রাইভেট ও এনজিও ক্লিনিক : ০১টি (সূর্যের হাসি চিহ্নিত ক্লিনিক)</p>
--	---

বিভাগ/ অধিদপ্তর/ পরিদপ্তর: উপজেলা পুষ্টি সমন্বয় কমিটি

ক্রমিক নং	কার্যক্রম	লক্ষ্য মাত্রা (শতভাগ)	২০১৯-২০ অর্থবছরের পরিকল্পনা	লক্ষিত জনগোষ্ঠী/ সুবিধাতোগী	বাজেট/ সম্পদ	বাল্যবয়স্কদের সময়কাল (২০১৯ - ২০)				সহযোগিতা/ সহযোগী সংস্থা	মন্তব্য
						জুলাই-সেপ্টেম্বর	অক্টো-ডিসেম্বর	জানু-মার্চ	এপ্রিল-জুন		
১	উপজেলা পুষ্টি সমন্বয় কমিটির হিমাসিক সভা	৬	৬	০	০	১	২	১	২	জানো, ইউএনসিসি সদস্য	
২	উপজেলা পুষ্টি সমন্বয় কমিটির বার্ষিক পরিকল্পনা	১	১	০	০	০	১	০	০	জানো, ইউএনসিসি সদস্য	
৩	পুষ্টি সপ্তাহ পালন	১	১	০	০	০	০	০	১	স্বাস্থ্য বিভাগ, অন্যান্য বিভাগ, এনজিও	
৪	উপজেলা পুষ্টি সমন্বয় কমিটির সদস্যদের মার্চ পরিদর্শন ও কার্যক্রম মনিটরিং	৪	৪	০	০	১	১	১	১	জানো, উপজেলা পুষ্টি সমন্বয় কমিটি সদস্য	

বিভাগ/ অধিদপ্তর/ পরিদপ্তর: স্বাস্থ্য বিভাগ

ক্রমিক নং	কার্যক্রম	লক্ষ্য মাত্রা (শতভাগ)	২০১৯-২০ অর্থবছরের পরিকল্পনা	লক্ষিত জনগোষ্ঠী/ সুবিধাতোগী	বাজেট/ সম্পদ	বাল্যবয়স্কদের সময়কাল (২০১৯ - ২০)				সহযোগিতা/ সহযোগী সংস্থা	মন্তব্য
						জুলাই-সেপ্টেম্বর	অক্টো-ডিসেম্বর	জানু-মার্চ	এপ্রিল-জুন		
১	গর্ভবতীদের কমপক্ষে ৪ বার গর্ভকালীন সেবা প্রদান (জন)	৮৫৭৯	৭৭৮০	৭৭৮০		৭৭৮০	৭৭৮০	৭৭৮০	৭৭৮০	পপঃ বিভাগ, জানো, ইউপি, এনজিও	
২	প্রসূতি মায়েদের ৪ বার প্রসব পরবর্তী সেবা প্রদান (জন)	৮৫৭৯	৪৬৪০	৪৬৪০		৪৬৪০	৪৬৪০	৪৬৪০	৪৬৪০	পপঃ বিভাগ, ইউপি, এনজিও	
৩	গর্ভবতীদের মাঝে আয়রন ফলিক এসিড ট্যাবলেট বিতরণ (জন)	৮৫৭৯	৭৭৮০	৭৭৮০		৭৭৮০	৭৭৮০	৭৭৮০	৭৭৮০	পপঃ বিভাগ, ইউপি, এনজিও	
৪	প্রাতিষ্ঠানিক প্রসব নিশ্চিতকরণ (জন)	৮৫৭৯	৯০০	৯০০		৯০০	২৩০	২৩০	২৪০	পপঃ বিভাগ, ইউপি, এনজিও	
৫	প্রসূতি মায়েদের মাঝে আয়রন ফলিক এসিড ট্যাবলেট বিতরণ (জন)	৮৫৭৯	৪৬৪০	৪৬৪০		৪৬৪০	৪৬৪০	৪৬৪০	৪৬৪০	পপঃ বিভাগ, ইউপি, এনজিও	
৬	কিশোরীদের আয়রন ফলিক এসিড ট্যাবলেট বিতরণ (জন)	৩৩৫৭০	৮০০০	৮০০০		৮০০০	২০০০	২০০০	২০০০	পপঃ বিভাগ, ইউপি, এনজিও	
৭	শিশুকে ৬ মাস পর্যন্ত শুধুমাত্র মায়ের দুধ খাওয়ানো বিষয়ক কাজসিপিং নিশ্চিতকরণ (জন)	৮৫৭৯	৭৭৮০	৭৭৮০		৭৭৮০	৭৭৮০	৭৭৮০	৭৭৮০	পপঃ বিভাগ, ইউপি, এনজিও	
৮	৬ - ২৩ মাস বয়সী শিশুকে ঘরের তৈরি খাবার খাওয়ানো বিষয়ক কাজসিপিং নিশ্চিতকরণ (জন)	৮৫৭৯	৭৫৭৫	৭৫৭৫		৭৫৭৫	২০০০	২০০০	১৫৭৫	পপঃ বিভাগ, ইউপি, এনজিও	
৯	জনসচেতনতা বৃদ্ধি (এসবিসিসি, আইইসি) - জন	৩৭৩০০৬	৩৭৩০০৬	৩৭৩০০৬		৩৭৩০০৬	৮৭০০০	৯২০০০	৯৯০০৬	উপজেলা পরিষদ, ইউনিয়ন পরিষদ	
১০	সকল কমিউনিটি ক্লিনিকে গ্রোথ মনিটরিং এন্ড প্রমোশন (জিএমপি) সেবা নিশ্চিতকরণ (জন)	৪৪০০০	৪৪০০০	৪৪০০০		৪৪০০০	১১০০০	১১০০০	১১০০০	কমিউনিটি ক্লিনিক, এনজিও	
১১	ডায়েরিয়ায় আক্রান্ত সকল শিশুর মধ্যে জিংক ও স্যালাইন বিতরণ নিশ্চিতকরণ									কমিউনিটি ক্লিনিক, এনজিও	
১২	দিকস উদযাপন (জাতীয় পুষ্টি সপ্তাহ, বিশ্বমাতৃদুগ্ধ সপ্তাহ, স্বাস্থ্য সপ্তাহ, নিরাপদ মাতৃদুগ্ধ দিকস, কমিউনিটি ক্লিনিক দিকস হাত ধোয়া দিকস ইত্যাদি)	৬	৬	৯০০০		৯০০০	৩	৩	১	কমিউনিটি ক্লিনিক, এনজিও, ইউনিয়ন পরিষদ	

ক্রমিক নং	বিভাগ/ অধিদপ্তর/ পরিদপ্তর: পরিবার পরিকল্পনা বিভাগ	কার্যক্রম	লক্ষ্য মাত্রা (শতভাগ)	২০১৯-২০ অর্থবছরের পরিকল্পনা	লক্ষিত জনগোষ্ঠী/ সুবিধাজোগী	বাজেট/ সম্পদ	বাস্তবায়নের সময়কাল (২০১৯ - ২০)				সহযোগিতা/ সহযোগী সংস্থা	মন্তব্য	
							জুলাই-সেপ্টেম্বর	অক্টো-ডিসেম্বর	জানু.-মার্চ	এপ্রিল-জুন			
১	গর্ভবতীদের কমপক্ষে ৪ বার গর্ভকালীন সেবা প্রদান (জন)		২৪৫০	২২০৫	২২০৫		২২০৫	২২০৫	২২০৫	২২০৫	২২০৫	স্বাস্থ্য বিভাগ, এনজিও এবং বিভিন্ন কমিটি	
২	প্রসূতি মায়েদের ৪ বার প্রসব পরবর্তী সেবা প্রদান (জন)		২৩৮০	১৯৮০	১৯৮০		১৯৮০	১৯৮০	১৯৮০	১৯৮০	১৯৮০	পিসিএসবিএ, স্বাস্থ্য বিভাগ, এনজিও এবং বিভিন্ন কমিটি	
৩	প্রাতিষ্ঠানিক প্রসব নিশ্চিতকরণ (জন)											ইউনিয়ন পরিষদ, স্বাস্থ্য বিভাগ, এনজিও এবং বিভিন্ন কমিটি	
৪	গর্ভবতীদের মাঝে আয়রন ফলিক এসিড ট্যাবলেট বিতরণ (জন)		২৪৫০	২২৩০	২২৩০	১৫০০০০	২২৩০	২২৩০	২২৩০	২২৩০	২২৩০	ইউনিয়ন পরিষদ, স্বাস্থ্য বিভাগ, এনজিও এবং বিভিন্ন কমিটি	
৫	প্রসূতি মায়েদের মাঝে আয়রন ফলিক এসিড ট্যাবলেট বিতরণ (জন)		২৩৮০	১৯৮০	১৯৮০		১৯৮০	১৯৮০	১৯৮০	১৯৮০	১৯৮০	ইউনিয়ন পরিষদ, স্বাস্থ্য বিভাগ, এনজিও এবং বিভিন্ন কমিটি	
৬	কিশোরীদের মাঝে আয়রন ফলিক এসিড ট্যাবলেট বিতরণ (জন)		২২০০০	১১০০০	১১০০০	১৫০০০০	২৫০০	৩০০০	৩০০০	২৫০০	২৫০০	ইউনিয়ন পরিষদ, স্বাস্থ্য বিভাগ, এনজিও শিক্ষা বিভাগ এবং বিভিন্ন কমিটি	
৭	শিশুকে ৬ মাস পর্যন্ত শুধু মায়ের দুধ খাওয়ানো বিষয়ক কাজসিলিং নিশ্চিতকরণ (জন)											ইউনিয়ন পরিষদ, স্বাস্থ্য বিভাগ, এনজিও এবং বিভিন্ন কমিটি	
৮	৬ - ২৩ মাস বয়সী শিশুকে ঘরের তৈরি খাবার খাওয়ানো বিষয়ক কাজসিলিং নিশ্চিতকরণ (জন)											ইউনিয়ন পরিষদ, স্বাস্থ্য বিভাগ, এনজিও এবং বিভিন্ন কমিটি	
৯	পরপর দুটি সন্তানের মধ্যে কমপক্ষে ৩ বছর জন্মবিরতির জন্য জনসচেতনতা বৃদ্ধি (দম্পতি)											ইউনিয়ন পরিষদ, স্বাস্থ্য বিভাগ, এনজিও এবং বিভিন্ন কমিটি	
১০	জনসচেতনতা বৃদ্ধি (এসবিসিসি/আইসি র মাধ্যমে) (জন)											ইউনিয়ন পরিষদ, স্বাস্থ্য বিভাগ এবং বিভিন্ন কমিটি	
১১	দিবস উদ্‌যাপন (জাতীয় পুষ্টি সপ্তাহ, বিশ্ব মাতৃদুগ্ধ সপ্তাহ, জনসংখ্যা দিবস, ইত্যাদি)											ইউনিয়ন পরিষদ, স্বাস্থ্য বিভাগ, এনজিও এবং বিভিন্ন কমিটি	

বিভাগ/ অধিদপ্তর/ পরিদপ্তর: কৃষি বিভাগ	ক্রমিক নং	কার্যক্রম	লক্ষ্য মাত্রা (শতভাগ)	২০১৯-২০ অর্থবছরের পরিকল্পনা	লক্ষিত জনসংখ্যা/ সুবিধাভোগী	বাজেট/ সম্পদ	বাল্যবয়সের সময়কাল (২০১৯ - ২০)				সহযোগিতা/ সহযোগী সংস্থা	মন্তব্য		
							জুলাই-সেপ্টেম্বর		অক্টো-ডিসেম্বর				জানু-মার্চ	এপ্রিল-জুন
							০	১৫০০	২৫০০	৮৫০				
১	বসতগাছিতে সবজি চাষ সম্প্রসারণ (বাড়ীর সংখ্যা)	১৪৫০	১৪৫০	১৪৫০	৭২৫০		০	৮৫০	৬২৫	৩৭৫	এনএটিপি, ইউনিয়ন পরিষদ			
২	কৃষক প্রশিক্ষণ/উঠান বৈঠক (সবজি চাষ, পরিবেশবান্ধব জৈব পদ্ধতিতে চাষাবাদ ইত্যাদি) -প্রশিক্ষণ/উঠান বৈঠক সংখ্যা	৯৫০০	৯৫০০	৯৫০০	৯৫০০		১৫০০	২০০০	৮০০০	২০০০	এনএটিপি, ইউনিয়ন পরিষদ			
৩	জিংক সমৃদ্ধ ধান চাষ সম্প্রসারণ (কৃষক সংখ্যা) (প্রি ধান ৬২, ৬৪, ৭২, ৭৪)	৫০০০	৫০০০	৫০০০	৩০০০		২৫০০	২৫০০	০	০	এনএটিপি, ইউনিয়ন পরিষদ			
৪	হুট্টা চাষ সম্প্রসারণ (জন)	১৮০০০	১৮০০০	১৮০০০	৯০০০০		০	৯০০০	৯০০০	০	এনএটিপি, ইউনিয়ন পরিষদ			
৫	চরে মিষ্টি কুমড়া উৎপাদন (জন)	৬০০	৬০০	৬০০	৩০০০		১৫০	০	৮৫০	০				
৬	চিনা বাপাম চাষ সম্প্রসারণ (জন)	৬০০	৬০০	৬০০	৩০০০		১৫০	০	৮৫০	০				

বিভাগ/ অধিদপ্তর/ পরিদপ্তর: প্রাণিসম্পদ বিভাগ	ক্রমিক নং	কার্যক্রম	লক্ষ্য মাত্রা (শতভাগ)	২০১৯-২০ অর্থবছরের পরিকল্পনা	লক্ষিত জনসংখ্যা/ সুবিধাভোগী	বাজেট/ সম্পদ	বাল্যবয়সের সময়কাল (২০১৯ - ২০)				সহযোগিতা/ সহযোগী সংস্থা	মন্তব্য		
							জুলাই-সেপ্টেম্বর		অক্টো-ডিসেম্বর				জানু-মার্চ	এপ্রিল-জুন
							৪	২৫০	০	৫				
১	ভ্যাকসিনেশন/ডিওয়াইমি ক্যান্স এর আয়োজন (সংখ্যা)	১৪	১৪	১৪	২৮০০		৪	০	৫	৫	উপজেলা পরিষদ ও ইউনিয়ন পরিষদ			
২	কৃষক প্রশিক্ষণ/উঠান বৈঠক (পারিবারিক পর্যায়ে হাঁস-মুরগী পালন) (প্রশিক্ষণ/উঠান বৈঠক সংখ্যা)	১০০০	১০০০	১০০০	৫০০০		২৫০	২৫০	২৫০	২৫০	উপজেলা পরিষদ ও ইউনিয়ন পরিষদ			
৩	উন্নত জাতের ঘাস (নেপিয়ার ইত্যাদি) চাষে উৎসাহিতকরণ প্রদর্শনী	৭৪	৭৪	৭৪	৭৪০		২০	২০	২০	১৪	উপজেলা পরিষদ ও ইউনিয়ন পরিষদ			
৪	দিকস উন্মোচন (জাতীয় পশু সগুহ, জিম দিকস ইত্যাদি)										উপজেলা পরিষদ ও ইউনিয়ন পরিষদ			

বিভাগ/ অধিদপ্তর/ পরিদপ্তর: মৎস্য বিভাগ	ক্রমিক নং	কার্যক্রম	লক্ষ্য মাত্রা (শতভাগ)	২০১৯-২০ অর্থবছরের পরিকল্পনা	লক্ষিত জনসংখ্যা/ সুবিধাভোগী	বাজেট/ সম্পদ	বাল্যবয়সের সময়কাল (২০১৯ - ২০)				সহযোগিতা/ সহযোগী সংস্থা	মন্তব্য		
							জুলাই-সেপ্টেম্বর		অক্টো-ডিসেম্বর				জানু-মার্চ	এপ্রিল-জুন
							০	১	০	৫				
১	মৎস্য চাষীদের বিভিন্ন প্রজাতির মাছচাষ বিকল্প প্রশিক্ষণ প্রদান (জন)	২৬০	২৬০	২৬০	১৩০০		০	০	৪০	২২০	উপজেলা পরিষদ, ইউনিয়ন পরিষদ			
২	উন্মুক্ত জলাশয়ে মাছের পোনা অবমুক্তকরণ (মে.টন)	০.৬	০.৬	০.৬	৬০০		১	০	৫	১৩	উপজেলা পরিষদ, ইউনিয়ন পরিষদ	১ বার		
৩	মৎস্য চাষীদের উৎসাহকরণের জন্য প্রশিক্ষণী পুকুর স্থাপন (পুকুর সংখ্যা)	১৮	১৮	১৮	১৮০		০	০	৫	১৩	উপজেলা পরিষদ, ইউনিয়ন পরিষদ			

বিভাগ/ অধিদপ্তর/ পরিদপ্তর: প্রাথমিক শিক্ষা বিভাগ

ক্রমিক নং	কার্যক্রম	লক্ষ্য মাত্রা (শতভাগ)	২০১৯-২০ অর্থবছরের পরিকল্পনা	লক্ষিত জনগোষ্ঠী/ সুবিধাজোগী	বাজেট/ সম্পদ	বাল্যবয়সের সময়কাল (২০১৯ - ২০)				সহযোগিতা/ সহযোগী সংস্থা	মন্তব্য
						জুলাই-সেপ্টেম্বর	অক্টো-ডিসেম্বর	জানু-মার্চ	এপ্রিল-জুন		
১	বিদ্যালয় পর্যায়ে পুষ্টি ক্লাব তৈরি	১৭৮	১৭৮	৫৩৪০০		৫০	৫০	৫০	২৮	ইউনিয়ন পরিষদ, এসএমসি	
২	বিদ্যালয় পর্যায়ে পুষ্টি বাগান তৈরি	১৭৮	১৭৮	৫৩৪০০		০	১০০	৭৮	০	কৃষি বিভাগ, এসএমসি	
৩	উপজেলা পর্যায়ে মাসিক সময় সমন্বয় সভায় পুষ্টিবিষয়ক আলোচনা (সভার সংখ্যা)	১২	১২	৩৬০০		৩	৩	৩	৩	স্বাস্থ্য বিভাগ	
৪	এসএমসি সানস্যদের পুষ্টি বিষয়ক প্রশিক্ষণ (এসএমসি সংখ্যা)	০	০	০		০	০	০	০		
৫	দিবস উদযাপন (হাত ধোয়া দিবস, জাতীয় স্যানিটেশন মাস, বিশ্ব স্বাস্থ্য দিবস, স্বাক্ষরতা দিবস, মীনা দিবস ইত্যাদি)	৪	৪						১	ইউএনসিসি সদস্য ও বিভাগ	
৬	বিদ্যালয় পর্যায়ে মা/ অভিভাবক সমাবেশে পুষ্টি বিষয়ক, স্যানিটেশন ইত্যাদি নিয়ে আলোচনা (সমাবেশ সংখ্যা)	০	১৭৮	৫৩৪০		৪০	৪০	৪০	৫৮	ইউনিয়ন পরিষদ, এসএমসি	

বিভাগ/ অধিদপ্তর/ পরিদপ্তর: মাধ্যমিক শিক্ষা বিভাগ

ক্রমিক নং	কার্যক্রম	লক্ষ্য মাত্রা (শতভাগ)	২০১৯-২০ অর্থবছরের পরিকল্পনা	লক্ষিত জনগোষ্ঠী/ সুবিধাজোগী	বাজেট/ সম্পদ	বাল্যবয়সের সময়কাল (২০১৯ - ২০)				সহযোগিতা/ সহযোগী সংস্থা	মন্তব্য
						জুলাই-সেপ্টেম্বর	অক্টো-ডিসেম্বর	জানু-মার্চ	এপ্রিল-জুন		
১	বিদ্যালয় পর্যায়ে পুষ্টি বাগান তৈরি	১০৫	০	০		০	০	০	০	কৃষি বিভাগ, এসএমসি	
২	বিদ্যালয়/মাদ্রাসা পর্যায়ে পুষ্টির উন্নয়নে বিশেষায়িত কর্মসূচির স্থাপন	০	০	০		০	০	০	০	স্বাস্থ্য বিভাগ, এসএমসি	
৩	বিদ্যালয়/মাদ্রাসা পর্যায়ে খতুকাপীঠ ব্যবস্থাপনা নিশ্চিতকরণ	০	০	০		০	০	০	০	উপজেলা পরিষদ, ইউনিয়ন পরিষদ, স্বাস্থ্য বিভাগ,	
৪	বিদ্যালয়/মাদ্রাসা পর্যায়ে নিরাপদ পানি এবং হাত ধোয়ার জন্য নির্ধারিত জায়গা স্থাপন	১০৫	২০	৬০০০		৫	৫	৫	৫	জনস্বাস্থ্য, উপজেলা পরিষদ, ইউনিয়ন পরিষদ, স্বাস্থ্য বিভাগ,	
৫	দিবস উদযাপন (জাতীয় পুষ্টি সপ্তাহ, হাত ধোয়া দিবস, জাতীয় স্যানিটেশন মাস, বিশ্ব স্বাস্থ্য দিবস ইত্যাদি)	৩	৩	১৫০০		০	১	১	১	সকল বিদ্যালয়ে	

বিভাগ/ অধিদপ্তর/ পরিদপ্তর: সমাজসেবা বিভাগ

ক্রমিক নং	কার্যক্রম	লক্ষ্য মাত্রা (শতভাগ)	২০১৯-২০ অর্থবছরের পরিকল্পনা	লক্ষিত জনগোষ্ঠী/ সুবিধোভোগী	বাজেট/ সম্পদ	বাল্যবয়স্কদের সময়কাল (২০১৯ - ২০)				সহযোগিতা/ সহযোগী সংস্থা	মন্তব্য
						জুলাই-সেপ্টেম্বর	অক্টো-ডিসেম্বর	জানু.-মার্চ	এপ্রিল-জুন		
১	প্রতিবেশী শিক্ষা উপদ্রুতি	৫৭	৫৭	২৮৫	০	৫৭	৫৭	৫৭	৫৭	উপজেলা পরিষদ ও ইউনিয়ন পরিষদ	
২	বয়স্ক ভাতা উপকারভোগীদের পুষ্টিবিষয়ক সচেতনতা বৃদ্ধি	৮৫৯	৮৫৯	৮৫৯	০	২১০	২১০	২১০	২২৯	উপজেলা পরিষদ ও ইউনিয়ন পরিষদ	
৩	প্রতিবেশী ভাতাভোগীদের পুষ্টিবিষয়ক সচেতনতা বৃদ্ধি	৯১৭	৯১৭	৯১৭	০	২৩০	২৩০	২৩০	২২৭	উপজেলা পরিষদ ও ইউনিয়ন পরিষদ	
৪	বিধবা ভাতাভোগীদের পুষ্টিবিষয়ক সচেতনতা বৃদ্ধি	৬২৭	৬২৭	৬২৭	০	১৫০	১৫০	১৫০	১৭৭	উপজেলা পরিষদ ও ইউনিয়ন পরিষদ	
৫	দিকস উন্মোচন (জাতীয় পুষ্টি সপ্তাহ, ইত্যাদি)	০	০	০	০	০	০	০	০	উপজেলা পরিষদ ও ইউনিয়ন পরিষদ	

বিভাগ/ অধিদপ্তর/ পরিদপ্তর: মহিলা বিষয়ক বিভাগ

ক্রমিক নং	কার্যক্রম	লক্ষ্য মাত্রা (শতভাগ)	২০১৯-২০ অর্থবছরের পরিকল্পনা	লক্ষিত জনগোষ্ঠী/ সুবিধোভোগী	বাজেট/ সম্পদ	বাল্যবয়স্কদের সময়কাল (২০১৯ - ২০)				সহযোগিতা/ সহযোগী সংস্থা	মন্তব্য
						জুলাই-সেপ্টেম্বর	অক্টো-ডিসেম্বর	জানু.-মার্চ	এপ্রিল-জুন		
১	ভিজিডি বিতরণ (জন)	২৯৮৬	২৯৮৬	২৯৮৬	৩২২৪৮৮০০	২৯৮৬	২৯৮৬	২৯৮৬	২৯৮৬	উপজেলা পরিষদ, ইউনিয়ন পরিষদ	১২ মাসে ৩০ কেজি করে।
২	মা ও শিশু সহায়ক কর্মসূচি (জন)	৭৬৫	৭৬৫	৭৬৫	৭৩৪৪০০০	৭৬৫	৭৬৫	৭৬৫	৭৬৫	উপজেলা পরিষদ, ইউনিয়ন পরিষদ	১২ মাসে ৮০০ টাকা করে।
৩	জীবিকায়নের জন্য মহিলাদের দক্ষতাভিত্তিক প্রশিক্ষণ কর্মসূচির (জন)	২০০	২০০	২০০	০	৫০	৫০	৫০	৫০	উপজেলা পরিষদ, ইউনিয়ন পরিষদ	১২ মাসে ১০০ টাকা করে।
৪	কিশোর-কিশোরী ক্লাব স্থাপন এবং সদস্যদের মাঝে পুষ্টিবিষয়ক সচেতনতা বৃদ্ধিমূলক আলোচনাকরণ (ক্লাব সংখ্যা)	৯	৯	৪৫০	০	০	০	০	০	সংশ্লিষ্ট বিদ্যালয়, শিক্ষা বিভাগ	
৫	দিকস উন্মোচন (জাতীয় পুষ্টি সপ্তাহ, বিশ্ব নারী দিকস, কন্যা, শিশু দিকস ইত্যাদি)	৩	৩	২০০	০	০	১	১	০	উপজেলা পরিষদ, ইউনিয়ন পরিষদ	

বিভাগ/ অধিদপ্তর/ পরিদপ্তর: জনস্বাস্থ্য প্রকৌশল

ক্রমিক নং	কার্যক্রম	লক্ষ্য মাত্রা (শতভাগ)	২০১৯-২০ অর্থবছরের পরিকল্পনা	লক্ষিত জনগোষ্ঠী/ সুবিধাজোগী	বাজেট/ সম্পদ	বাস্তবায়নের সময়কাল (২০১৯ - ২০)				সহযোগিতা/ সহযোগী সংস্থা	মন্তব্য
						জুলাই-সেপ্টেম্বর	অক্টো-ডিসেম্বর	জানু-মার্চ	এপ্রিল-জুন		
১	স্বাস্থ্যসম্বন্ধে স্যানিটারি ট্যাঙ্ক স্থাপন (হতদরিদ্রদের মাঝে)									উপজেলা পরিষদ, ইউনিয়ন পরিষদ	
২	নলকূপ স্থাপন (সংখ্যা)	৪২৪	৪২৪	৪২৪০	০	৪৩	১০৬	১৭০	১০৫	উপজেলা পরিষদ, ইউনিয়ন পরিষদ	
৩	ওয়াস ব্লক নির্মাণ (ফ্লর/পাবলিক/কমিউনিটি)									উপজেলা পরিষদ, ইউনিয়ন পরিষদ	
৪	দিক উদযাপন (জাতীয় পুষ্টি সপ্তাহ, হাত ধোয়া, স্যানিটেশন মাস)	২	২	৮০০	৬০০০০	০	২	০	০	উপজেলা পরিষদ, ইউনিয়ন পরিষদ	

বিভাগ/ অধিদপ্তর/ পরিদপ্তর: স্থানীয় সাংসাদিক

ক্রমিক নং	কার্যক্রম	লক্ষ্য মাত্রা (শতভাগ)	২০১৯-২০ অর্থবছরের পরিকল্পনা	লক্ষিত জনগোষ্ঠী/ সুবিধাজোগী	বাজেট/ সম্পদ	বাস্তবায়নের সময়কাল (২০১৯ - ২০)				সহযোগিতা/ সহযোগী সংস্থা	মন্তব্য
						জুলাই-সেপ্টেম্বর	অক্টো-ডিসেম্বর	জানু-মার্চ	এপ্রিল-জুন		
১	উপজেলা পুষ্টি সমন্বয় কমিটির কার্যক্রম সমূহের সংবাদ প্রতিবেদন									উপজেলা পুষ্টি সমন্বয় কমিটি	
২	জাতীয় পুষ্টি সপ্তাহসহ বিভিন্ন দিবস উদযাপন									উপজেলা পুষ্টি সমন্বয় কমিটি	
৩	প্রতিবেদন গুরুত্ব সহকারে প্রকাশ পরিবর্তনের গল্প, সফলতার গল্প, নতুনত্বের গল্পের ও প্রাকৃতিক দুর্যোগ প্রতিবেদন									উপজেলা পুষ্টি সমন্বয় কমিটি	
৪	জাতীয় পুষ্টি সপ্তাহসহ বিভিন্ন দিবস উপলক্ষে সাংবাদ প্রকাশ									উপজেলা পুষ্টি সমন্বয় কমিটি	

স্থানীয় সরকার বিভাগ : সমন্বিত ইউনিয়ন পরিষদ

ক্রমিক নং	কার্যক্রম	লক্ষ্য মাত্রা (শতভাগ)	২০১৯-২০ অর্থবছরের পরিকল্পনা	লক্ষিত জনসোষ্ঠী/ সুবিধাতোগী	বাজেট/ সম্পদ	বাস্তবায়নের সময়কাল (২০১৯ - ২০)				সহযোগিতা/ সহযোগী সংস্থা	মন্তব্য
						জুলাই-সেপ্টেম্বর	অক্টো-ডিসেম্বর	জানু.-মার্চ	এপ্রিল-জুন		
১	ইউনিয়ন উন্নয়ন সমন্বয় কমিটির দ্বিমাসিক সভা	২৪	২৪		২৭০০০	৪	৮	৪	৮	সকল বিভাগ	
২	ইউজিসি'র পুষ্টি পরিকল্পনা তৈরী	৪	৪		৪৮০০০	০	০	০	৪	সকল বিভাগ	
৩	মাতৃকালীন ভাতা প্রদান (জন)	৩০৪	৩০৪	৩০৪	২৯২৮৪০০	৩০৪	৩০৪	৩০৪	৩০৪	মহিলা বিষয়ক বিভাগ	চলমান ১২ মাস
৪	তি জি এফ (জন)	২৩৮৬১	২৩৮৬১	২৩৮৬১	২১৪৪৯০০	১১৯৩০	০	০	১১৯৩১	মহিলা বিষয়ক বিভাগ	
৫	তি জি ডি (জন)	১২৫৫	১২৫৫	১২৫৫	১৩৫৫৪০০	১২৫৫	১২৫৫	১২৫৫	১২৫৫	মহিলা বিষয়ক বিভাগ	
৬	স্বাস্থ্য সমন্বিত পরিখানা বিতরণ ও স্থাপন (সংখ্যা)	২	২	১০	২০০০	০	১	১	০	জনস্বাস্থ্য বিভাগ, এডিসি	
৭	বিশুদ্ধ পানির জন্য নলকূপ বিতরণ ও স্থাপন (সংখ্যা)	০	০	০	০	০	০	০	০	জনস্বাস্থ্য বিভাগ	
৮	পুষ্টি বিষয়ক সচেতনতা বৃদ্ধি ওয়ার্ড সভা	০	০	০	০	০	০	০	০	স্বাস্থ্য বিভাগ, এলাজিএসপি	
৯	কমিউনিটি ক্লিনিকের প্রাচীর নির্মাণ	০	০	০	০	০	০	০	০	শিক্ষা বিভাগ, এলাজিএসপি	
১০	বিদ্যালয়ে স্যানিটারি ন্যাপকিন বিতরণ (সংখ্যা)	৩০০	৩০০	৩০০	৩০০০০	৭৫	৭৫	৭৫	৭৫	শিক্ষা বিভাগ, এলাজিএসপি	
১১	দিবস উপায়ন (জাতীয় পুষ্টি সপ্তাহ, বিশ্ব মাতৃদুগ্ধ সপ্তাহ, স্বাস্থ্য সপ্তাহ, নিরপদ মাতৃদুগ্ধ দিবস, কমিউনিটি ক্লিনিক দিবস, হাত ধোয়া দিবস, জনসংখ্যা দিবস ইত্যাদি)	২৪	২৪	২৪০০	০	৪	৪	৪	১২	বিভিন্ন বিভাগ	

বিভাগ/ অধিদপ্তর/ পরিদপ্তর: সিএনআরএস

ক্রমিক নং	কার্যক্রম	লক্ষ্য মাত্রা (শতভাগ)	২০১৯-২০ অর্থবছরের পরিকল্পনা	লক্ষিত জনসোষ্ঠী/ সুবিধাতোগী	বাজেট/ সম্পদ	বাস্তবায়নের সময়কাল (২০১৯ - ২০)				সহযোগিতা/ সহযোগী সংস্থা	মন্তব্য
						জুলাই-সেপ্টেম্বর	অক্টো-ডিসেম্বর	জানু.-মার্চ	এপ্রিল-জুন		
১	কিশোরীর নিয়ে উঠান ঠেঠক (জন)	৫৬০	৫৬০	৫৬০	০	২১০	২১০	১৪০		স্বাস্থ্য বিভাগ, পরিবার পরিকল্পনা বিভাগ এবং বিভিন্ন কমিটি	
২	শিশুকে ৬ মাস পর্যন্ত শুধু মায়ের দুধ খাওয়ানো বিষয়ক কাউন্সিলিং নিশ্চিতকরণ (জন)	৫৬০	৫৬০	৫৬০	০	২১০	২১০	১৪০		ইউনিয়ন পরিষদ, স্বাস্থ্য বিভাগ এবং বিভিন্ন কমিটি	
৩	জনসচেতনতা বৃদ্ধি (এসিসি/আইসি'র মাধ্যমে) (জন)	৫৩৮৬	৫৩৮৬	৫৩৮৬	০	১৫০০	১৫০০	১০০০	১৩৮৬	ইউনিয়ন পরিষদ, স্বাস্থ্য বিভাগ এবং বিভিন্ন কমিটি	

অধ্যায়- ৫ঃ
রংপুর জেলার বিভিন্ন
স্তরে পুষ্টি পরিকল্পনা
প্রনয়নের স্থিরচিত্র

৫.১ সিএসজি'র পুষ্টি পরিকল্পনা প্রণয়নের স্থিরচিত্র



দক্ষিণ কোলকোন্দ সিএসজি-১, গংগাচড়া, রংপুর



চেংমারী সিএসজি-১, গংগাচড়া, রংপুর



চেংমারী সিএসজি-৩, গংগাচড়া, রংপুর



কুড়িবিশ্বা সিএসজি-১, গংগাচড়া, রংপুর



কুড়িবিশ্বা সিএসজি-৩, গংগাচড়া, রংপুর



হাতিবান্দা সিএসজি-৩, গংগাচড়া, রংপুর

৫.২ ইউডিসিসি পর্যায়ে পুষ্টি পরিকল্পনা প্রণয়নের ছিরচিত্র



সয়ার, তারাগঞ্জ, রংপুর



বেতগাড়ী, গংগাচড়া, রংপুর



গজঘন্টা, গংগাচড়া, রংপুর



কোলকোন্দ, গংগাচড়া, রংপুর



বড়বিল, গংগাচড়া, রংপুর



গংগাচড়া, গংগাচড়া, রংপুর

৫.৩ উপজেলা পর্যায়ে পুষ্টি পরিকল্পনা প্রণয়নের ছিরচিত্র



৫.৪ জেলা পর্যায়ে পুষ্টি পরিকল্পনা প্রণয়নের ছিন্নচিত্র



৫.৫ পুষ্টি পরিকল্পনা প্রণয়নের বিভিন্ন চিঠিপত্রের ছিন্নচিত্র

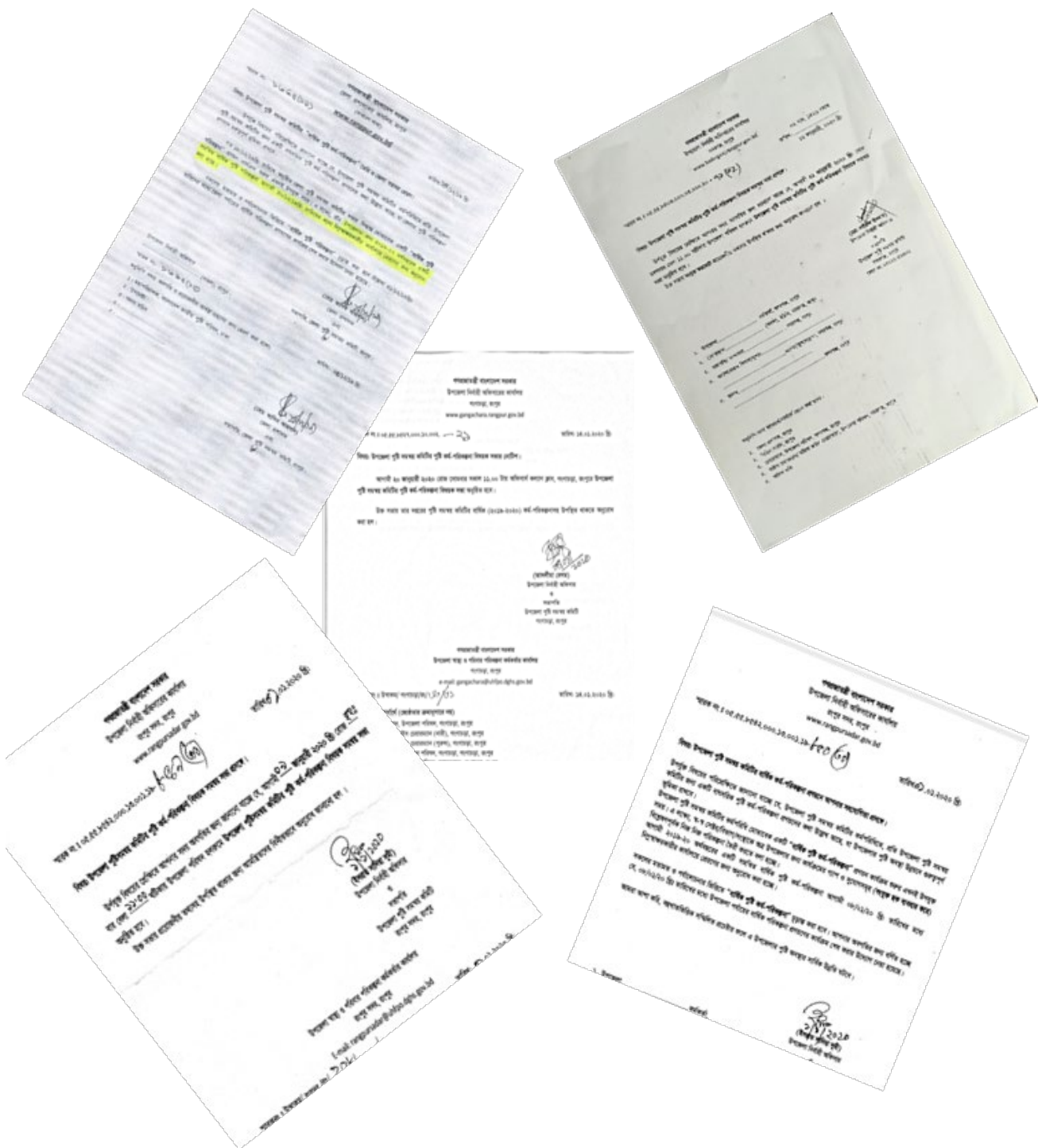

দিক নির্দেশনায়
বাংলাদেশ জাতীয় পুষ্টি পরিষদ



কারিগরী ও সার্বিক সহায়তায়
জয়েন্ট অ্যাকশন ফর নিউট্রিশন আউটকাম প্রজেক্ট



Funded by the European Union



Austrian
Development
Cooperation

